



広報 小美玉

お知らせ版

No.31
11
発行日 20.10.30

こんにちは 地域包括支援センターです

皆さん、こんにちは！地域包括支援センターをご存知ですか？今日は、私達の活動についてお知らせしたいと思います。

最近こんな事は
なかった
でしょうか？

『近所のSさん見かけなくなったよね』

『急に家族が入院 どうしよう？一人暮らし…』

『最近テレビでも問題に取り上げられている悪質な訪問販売や虐待など…』

さまざまな出来事の中で、こんな時は誰に相談したらいいのだろうか？と思うことはありませんか。

そんなとき、ご相談ください。

地域包括支援センターでは、保健師・主任ケアマネージャー・社会福祉士などが中心となって、お手伝いさせていただきます。市民（65歳以上）の皆さんの悩みを少しでも解決できるよう地域包括支援センターは生活支援救急隊として活動しています。

《相談窓口・問い合わせ》

★小川・玉里地区：小美玉市地域包括支援センター（玉里総合支所内）

★美野里地区：小美玉市地域包括支援センター美野里（四季健康館内）

平成19年度相談件数

訪問	164件
来所	188件
電話	449件
その他	14件
合計	815件

平成19年度相談内容

介護保険/福祉サービス	503件
独居	169件
認知症	64件
権利擁護	6件
虐待	5件
その他	68件
合計	815件

☎ 5 8 - 1 2 8 2

☎ 3 5 - 7 1 7 2

総務省統計局からのお願い 労働力調査のお知らせ

「労働力調査」は、法律で定められた統計調査で、我が国の就業の状況を調べる調査です。就業者数、完全失業者数、完全失業率などの動向が明らかにされ、経済政策や雇用失業対策に役立てられます。

12月に、下記の地区内において「労働力調査」が実施されます。知事から委嘱された調査員が調査対象地区内の各世帯に名簿作りのためにお伺いします。この名簿をもとに調査世帯を選ばせていただきます。調査の内容を他に漏らすことや目的外に使用することは固く禁じられていますので、調査にご協力いただいた世帯に迷惑がかかることはありません。ご協力をお願いします。

■調査地域 納場、北浦地区の一部

■問い合わせ 茨城県企画部統計課 人口労働担当 ☎029-301-2649

「平成21年版農業日誌・ 新農家暦」申込予約受付中!

茨城農林水産統計協会発行の「平成21年版農業日誌・新農家暦」の申込みを受け付けています。

◆価格(予約特価)

農業日誌	1,400円
ファミリー日誌	1,400円
新農家暦	370円

◆申込締切 11月26日(水)

※ 日誌、暦の配布、代金の徴収は市役所企画調整課で行います。

※ 電話でお申込みください。

◆申込み・問い合わせ

小美玉市役所 企画調整課

☎ 4 8 - 1 1 1 1 (内線1231)

■小川統合幼稚園(仮称)の園名の選考を行いました!

現在小川地区にある4つの幼稚園(小川幼稚園、野田幼稚園、吉影幼稚園、橘幼稚園)を統合し、平成21年4月開園を目指し準備が進められております。小川統合幼稚園(仮称)の園名を募集したところ、151点の応募があり、選考の結果、「これからの小美玉市を担う子どもたちが元気に生き生きと育てほしい」という願いと、「子どもたちにも覚えやすく親しみやすい」との理由から『**元気っ子幼稚園**』が選ばれました。

今後、所定の手続きを経て正式に決定することになっております。

■「小川統合幼稚園(仮称)」の園章・園歌を募集します!

園名・園章の募集を行い、選考の結果、園名については「元気っ子幼稚園」が選ばれましたが、園章については該当する作品がありませんでしたので、引き続き募集します。

また、新たに園歌(歌詞)を募集します。子どもたちに夢と希望が与えられるような園章・園歌をお待ちしています。

【応募方法】 ■園章

- ・自作で未発表作品に限ります。
- ・一人何点でも応募できます。
- ・住所、年齢等に制限はありません。
- ・カラーと白黒モノトーンの両方を、A4のケント紙または画用紙に描いてください。
- ・作品の裏面に作品の簡単な説明(作成意図・イメージなど)、郵便番号、住所、氏名、年齢、職業(在学中の方は学校名・学年)、電話番号を記載してください。
- ・園章は簡素で親しみやすく、新しい幼稚園のシンボルとしてふさわしいものにしてください。
- ・作品は折りまげないように郵送してください。持込みの場合は本庁秘書広聴課、小川総合支所教育委員会学校教育課、玉里総合支所総合窓口課までお届けください。



■園歌

- ・自作で未発表作品に限ります。
- ・一人何点でも応募できます。
- ・住所、年齢等に制限はありません。
- ・歌詞は2番または3番までの構成とし、A4サイズ用の紙に書いてください。また、漢字にはふりがなを付けてください。
- ・作品の裏面に作品の簡単な制作趣旨、郵便番号、住所、氏名、年齢、職業(在学中の方は学校名・学年)、電話番号を記載してください。
- ・園名は「元気っ子幼稚園」を使用してください。
- ・明るく親しみやすい、子どもたちに夢と元気を与えられるような歌詞として表現してください。なお、作曲については、小美玉市で専門家等の方に依頼します。
- ・作品は郵送もしくは持込みとし、持込みの場合は本庁秘書広聴課、小川総合支所教育委員会学校教育課、玉里総合支所総合窓口課までお届けください。

【応募期間】 11月10日(月)から12月26日(金)当日消印有効

【審査】 作品の審査は小美玉市で行います。
審査の結果は入選者本人に直接通知するとともに、市の刊行物・ホームページなどを通じて発表します。

【賞及び表彰】 入選者には、賞状および記念品を贈呈いたします。
入選した作品で、該当する者が複数な場合は抽選により決定いたします。

【その他】 応募作品は返却いたしません。
応募作品の著作権などに関する一切の権利は、小美玉市に帰属するものとします。また、作品を一部修正して使用する場合がありますので、あらかじめご了承ください。

【応募・問い合わせ】 〒311-3492 小美玉市小川4-11 小美玉市役所小川総合支所内
小美玉市教育委員会学校教育課学務係

☎48-1111 内線2223 FAX58-4526

■「小川統合幼稚園（仮称）」の 事前説明会を開催します！

平成21年4月開園予定の「小川統合幼稚園（仮称）」へ入園を希望される保護者の方を対象に、事前説明会を次のとおり開催します。

- 日 時 11月12日(水)午後7時～
(受付 午後6時30分～)
- 場 所 小川文化センター 小ホール
- 内 容 施設の概要、幼稚園の運営等について

【事前説明会についての問い合わせ】

〒311-3492 小美玉市小川4-11
(小川総合支所内)
小美玉市教育委員会学校教育課
☎48-1111 内線2223

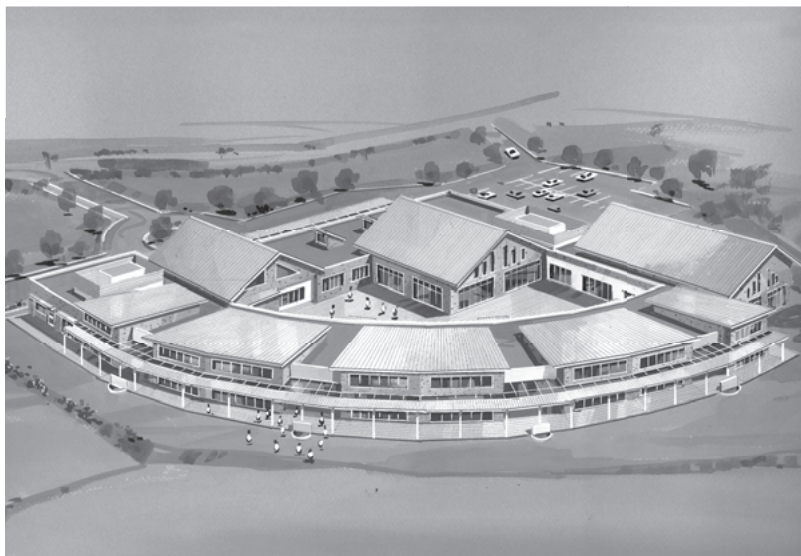
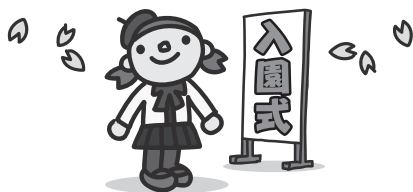

小川統合幼稚園（仮称）完成予想図

小美玉都市計画下水道の変更に関する 公聴会を開催します

公共下水道の整備にかかわる都市計画上の排水区域を一部追加変更する案を取りまとめました。追加決定を予定している計画区域は、羽刈、張星、江戸、羽鳥、花野井、野田の各一部です。（※区域図面は、広報おみたまお知らせ版10月号（9月25日発行）に掲載しています。）

つきましては、この案について、住民の皆さまからご意見をいただくため、下記のとおり今回の追加変更の原案をお示し、公聴会を開催します。

なお、公述申出者がいない場合は、公聴会は開催しません。

■都市計画の内容

下水道排水区域の変更

■都市計画下水道排水区域の変更原案の閲覧場所および問い合わせ

都市建設部 下水道課（小川総合支所内） ☎48-1111 内線2123

■閲覧期間

11月11日（火）～25日（火） 午前8時30分～午後5時＜土・日曜日および祝日は除く＞

■公聴会の開催

日 時 12月2日（火）午後1時30分

場 所 小川総合支所 3階 大会議室（小川4-11）

■申出方法

上記都市計画の内容に対して、意見を述べることを希望される方は、公述申出期間中に公述申出書を提出してください。

【提出先】

小美玉市長（小川総合支所下水道課扱い）あて 【〒311-3492 小美玉市小川4-11】

■申出期間

11月11日（火）～25日（火）

■公述人の決定

公述申出者が多数の場合、意見内容を考慮のうえ代表者を選考させていただきます。

平成21年度幼稚園児募集

市教育委員会では、各市立幼稚園の平成21年度幼稚園児を募集します。

◆幼稚園一覧

園名	所在地	電話番号	園児	募集人数
小川統合幼稚園 (仮称)	小川234-1	未定	4歳児 5歳児	100人 120人
竹原幼稚園	竹原585	47-0426	4歳児・5歳児	各35人
羽鳥幼稚園	羽鳥637	46-0220	4歳児・5歳児	各35人
堅倉幼稚園	堅倉1278-2	48-0393	4歳児・5歳児	各35人
納場幼稚園	納場444	48-1093	4歳児・5歳児	各35人
玉里幼稚園	上玉里2956-3	58-0118	3歳児 4歳児 5歳児	各50人

各幼稚園の募集地区については、各小学校区の幼児を優先し、募集人数に満たない場合に限り、その他の学区区の幼児も対象とします。ただし、表中の募集人数を超えたときは、抽選により入園者を決定します。

対象者：小美玉市内に住民登録のある方

- 5歳児（1年保育）＝平成15年4月2日～平成16年4月1日に生まれた子
- 4歳児（2年保育）＝平成16年4月2日～平成17年4月1日に生まれた子
- 3歳児（3年保育）＝平成17年4月2日～平成18年4月1日に生まれた子

※平成21年度から小川幼稚園、野田幼稚園、吉影幼稚園、橘幼稚園は統合により、「小川統合幼稚園（仮称）」となります。

◆申込方法

「入園願書」に必要事項を記入して「本人の住民票抄本」を添付のうえ、下記の期間中に入園希望の幼稚園へお申込みください。（※書類の提出時に、お子さんの様子をおたずねしますので、できるだけ同伴でお越しください。）

【受付期間】 11月25日（火）～12月19日（金） 午前8時30分～午後4時30分 [厳守]

（ただし、土曜、日曜、祝祭日は休業日です。）

【提出書類】 各幼稚園・教育委員会学校教育課・本庁市民課・各支所総合窓口課・羽鳥出張所・四季の里出張所に用意してあります。

*入園許可通知は、平成21年1月下旬ごろに保護者宛に発送します。

*「小川統合幼稚園（仮称）」に入園希望の方は、小川地区の各幼稚園にお申込みください。

授業料・保育時間など

園名	授業料 (月額)	保育時間
小川統合幼稚園（仮称）・竹原幼稚園・羽鳥幼稚園・堅倉幼稚園・納場幼稚園	4,000円	午前9時～午後3時 (4歳児のみ、4月：午前9時～11時30分 5月：午前9時～午後2時)
玉里幼稚園	4,000円	4歳児・5歳児 午前9時～午後3時 3歳児 1学期 午前9時～11時 2学期 午前9時～午後1時 3学期 午前9時～午後2時

*その他、給食費・PTA会費・後援会費等の経費がかかります。

【問い合わせ】 小美玉市教育委員会 学校教育課（小川総合支所内） ☎48-1111 内線2223

平成21年度保育所入所希望者を募集します！

◎募集する保育所

保育所名	定員	対象年齢	所在地	電話番号
ひばり保育園	60名	4か月～就学前	山野 1237-38	54 - 0080
すずらん保育園	90名	3か月～就学前	中延 782 - 2	58 - 2543
さくら保育園	90名	2か月～就学前	小川 370 - 6	58 - 4821
さくら第二保育園	60名	2か月～就学前	飯前 1252 - 3	52 - 1881
羽鳥保育所	60名	1歳児～就学前	羽鳥 2352 - 379	46 - 0442
納場保育園	120名	2か月～就学前	納場 111 - 1	48 - 1789
太陽保育園	120名	4か月～就学前	鶴田 136 - 5	48 - 2253
四季の杜保育園	60名	4か月～就学前	堅倉 1570-6	48 - 3888
玉里保育園	120名	産休明け～就学前	田木谷 1068 - 1	58 - 4968
玉里第二保育園	90名	産休明け～就学前	上玉里 1126 - 1	58 - 2643

◎入所要件

①家庭外労働
家庭外で仕事をするのが普通で児童の保育ができない
②家庭内労働
家庭内で児童と離れ、家事以外の仕事をするのが普通で、児童の保育ができない
③親のいない家庭
死亡、行方不明、拘禁などの理由により親がいない
④母親の出産等
親の出産前後、病気、負傷、心身に障害があり、児童の保育ができない（産休期間中です）
⑤病人の看護等
家庭にいる病人や、心身に障害のある人を親がいつも看護しており、児童の保育ができない
⑥家庭の災害
家事や風水害、地震などに遭い家を失ったり破損したため、復旧の間児童の保育ができない

※求職中でも入所申込は受け付けます。
(3か月までです)

◎募集期間

11月25日(火)～平成21年1月9日(金)
(平日：午前8時30分～午後5時30分)

◎入所申込方法

募集期間中に、玉里総合支所または小川総合支所、四季健康館の各窓口にて入所申込書、就労証明、自営業申立書等の用紙を配布します。

入所申込書に記入のうえ、下記添付書類をそろえて窓口まで提出してください。

◎添付書類

- ・就労証明書……………給与所得(パート含む)の方
- ・自営業申立書……………自営業者または農業者の方
(民生委員の確認印が必要です)
- ・源泉徴収票(平成20年分)…給与所得または専従者給与所得の方
- ・確定申告書の写し(平成20年分)…自営業者または農業者の方
- ・出産の場合……………母子手帳または予定日がわかる書類

※上記以外の保育所をご希望の場合は問い合わせ先へご相談ください。

【問い合わせ】 社会福祉課（玉里総合支所内）児童福祉係 ☎48-1111 内線3226・3227

水道料金等の改定のお知らせ

平成20年11・12月使用分（平成21年1月請求分）から水道料金等が変わります。

小美玉市水道局では、暮らしに欠かせないライフラインとして安全安心かつ安定的な飲料水の供給、快適な市民生活の実現を目指して、上水道の整備を進めています。

合併後、新たに小美玉市水道事業基本計画を策定し、老朽施設の更新など建設改良事業を計画的に進めるとともに、地震などの災害対策や渇水時への対応の充実、水質管理体制の強化を図っています。

水道料金に関しましては、合併前の旧町における料金がそのまま引き継がれていたため、水道使用者の皆さまに地域間格差が生じており、公平性確保の観点から早期の一元化が課題となっていました。

そこで、水道料金等を、平成20年11月1日から改定させていただくことになりました。

今後とも、サービス向上に一層努めますので、ご理解とご協力をお願いします。

●新水道料金表（2か月につき）

		水 量			水道料金（税込）		
基本料金		20 ^m まで			2,940 円		
従量料金 （1 ^m につき）		21 ^m から 40 ^m まで			178.5 円		
		41 ^m から 80 ^m まで			210 円		
		80 ^m を超えるもの			231 円		
水道メーター	口径	13 ミリ	20 ミリ	25 ミリ	30 ミリ	40 ミリ	50 ミリ
使用料	料金	147 円	273 円	294 円	420 円	483 円	2,100 円

※新水道料金は、平成21年1月請求分（11～12月使用分）から適用になります。

●新水道加入金表

口 径	金 額（税込）	口 径	金 額（税込）
13 mm	94,500 円	40 mm	588,000 円
20 mm	147,000 円	50 mm	903,000 円
25 mm	210,000 円	75 mm	2,016,000 円
30 mm	325,500 円		

※新水道加入金は、平成21年1月申請分から適用になります。



【問い合わせ】 小美玉市水道局 業務課 ☎48-1111（代） 内線1702・1703

11月15日から来年の2月15日まで

狩猟が解禁になります

狩猟場所の周辺では
十分注意してください

【問い合わせ】 市民生活部 環境課 ☎48-1111 内線1141・1142

「小美玉市日中一時支援事業」の支給量を増やすことができます

小美玉市では、平成18年10月から地域生活支援事業として、日中一時支援事業を実施しています。この事業は障がい者等の日中における活動の場を確保し、障がい者等の家族の就労支援および障がい者等を日常的に介護している家族の一時的な休息を目的とします。平成20年6月までは月7日の支給量でしたが、障がい者等の家族の就労支援として、市長が特に必要と認めた時は支給量を増やすことができますようになりました。

【問い合わせ】 社会福祉課 障害福祉係 ☎48-1111（代） 内線3121

年末調整や確定申告には 「社会保険料(国民年金保険料)控除証明書」を

■国民年金保険料は社会保険料控除の対象

国民年金保険料は、納付した全額が所得税・市町村民税の社会保険料控除の対象となります。

国民年金保険料を社会保険料控除として申告する場合は、毎年1月1日から12月31日までの間に納付（納付見込みを含む）した国民年金保険料の額を証明する書類の添付等が必要です。

■毎年11月上旬に送付

このため、生命保険会社等が発行する控除証明書と同様に、一年間に納付した国民年金保険料の額を証明する「社会保険料(国民年金保険料)控除証明書」(はがき)が、社会保険庁から毎年11月上旬に送付されます。証明内容は、本年1月から9月30日までの間に納付された国民年金保険料額と、年内に納付が見込まれる場合の納付見込み額です。

■2月上旬に送付される場合

年の途中から国民年金に加入した場合など、10月1日から12月31日までの間に初めて保険料を納付する方については、翌年2月上旬に同様の証明書が送付されます。

■国民年金保険料は世帯で連帯して納付

国民年金保険料は、被保険者本人だけではなく、その世帯の世帯主および配偶者も連帯して納付する義務があります。

ご家族の国民年金保険料を納付した場合は、その納付額の全額が納付した方の所得税等の控除対象となりますので、年末調整等の手続きの際にご自身の社会保険料の額と合算して申告してください。この場合、ご家族分の「社会保険料(国民年金保険料)控除証明書」も申告する方の申告書に添付等する必要があります。

■控除証明に関する問い合わせ 水戸南社会保険事務所 ☎ 029—227—3251

一部の償却資産について耐用年数が変更になります —税務課から—

平成21年度分の固定資産税償却資産の申告につきましては、税制改正による変更点がありますので、以下の点にご注意ください。

平成20年度税制改正において、減価償却資産の資産区分大括り化および法定耐用年数の見直しがされました。特に機械および装置については、資産区分を390区分から55区分へ見直す全面改正が行われました。

固定資産税償却資産の課税においても、固定資産評価基準により、改正後の耐用年数(市ホームページに掲載)を用いることとなりますので、平成21年度分の固定資産税償却資産の申告から改正後の耐用年数が適用となります。

したがって、平成19年以前に取得した資産の平成21年度の評価額の計算は、平成20年度の評価額に、改正後の耐用年数に応じた減価残存率を乗じて算出することになります。資産の取得当初にさかのぼって再計算をするものではありませんのでご注意ください。

平成21年度の評価額は？

平成19年以前に取得した資産

平成21年度評価額＝平成20年度評価額×改正後の耐用年数に応じた減価残存率

平成20年中に取得した資産

平成21年度評価額＝取得価額×改正後の耐用年数に応じた半年分の減価残存率

なお、申告書の発送は例年のとおり、12月中旬を予定しています。

【問い合わせ】 税務課 資産税係 ☎ 48—1111 内線1127 FAX 48—1199



おいしく食べて高血圧予防にチャレンジしませんか!

- ・血圧が高くなってきた方
- ・ちょっと高めで気になる方
- ・減塩食などやってもおいしくなくて続かない方
- ・いろいろ気をつけているのに血圧が下がらないと悩んでいる方
- ・最高血圧 130 以上・最低血圧 85 以上の方 が対象です。



ぜひ教室に参加してみませんか？

血圧の上がる原因や血圧の高い状態が続くとなぜ悪いかなど、血圧に関する知識と血圧を下げる食事のポイントを学び、高血圧を予防・改善していきましょう。

<時間> 午後 1 時 30 分～3 時 30 分 <場所> 四季健康館

12 月 2 日 (火)	医師による高血圧についての講話 「血圧って何？血圧が高いってどうして悪いの？」 講師：新澤医院 新澤 暁 医師
12 月 9 日 (火)	管理栄養士による高血圧予防の食事についての講話 「体にやさしい、おいしい食事について」～減塩の仕方を学ぼう～
12 月 18 日 (木)	調理実習と試食 ～いつものお家のごはんと減塩食のちがいを知ろう～
12 月 24 日 (水)	外出時のメニューの選び方について

- ◆定員 30 人 (定員になり次第締め切ります。)
- ◆参加費 無料
- ◆申込期間 11 月 17 日 (月) ～ 25 日 (火) (午前 8 時 30 分～午後 5 時 30 分)
(土曜・日曜・祝祭日を除く)

【申込み・問い合わせ】 四季健康館 健康増進課 ☎48-0221 内線 4004・4006・4015

障がいのある方を対象とした NHK 放送受信料の免除基準について

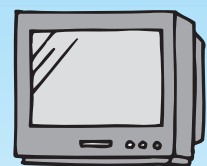

平成 20 年 10 月 1 日からの免除基準は次のとおりです。

【全額免除】

- 「身体障がい者」「知的障がい者」「精神障がい者」が世帯構成員であり、世帯全員が市町村民税（住民税）非課税の場合に全額免除となります。

【半額免除】

- 視覚・聴覚障がい者が世帯主の場合に半額免除となります。
- 重度の障がい者（身体障がい者、知的障がい者、精神障がい者）が世帯主の場合に、半額免除となります。

【問い合わせ】 NHK 視聴者コールセンター

・フリーダイヤル (0120 - 151515) ・ナビダイヤル (0570 - 077 - 077)

受付時間：午前 9 時～午後 10 時 (土・日・祝祭日は午後 8 時まで)

運動教室
参加者募集

第1弾

しなやかで引き締まった 身体づくりをはじめましょう

～動きやすく・疲れにくい引き締まった身体づくり～



チェックしてみましょう

- なんとなく運動は苦手・面倒だと思ふ反面、最近お腹周りが気になる
- 運動不足だし何かしなければと思っている
- 20歳の頃より体重が10kg増えた
- 運動をしているのにあまり効果が出ないので、効果的に脂肪を減らす方法を学びたい
- いつまでもしなやかで若々しい身体でいたいと思う

1つでも当てはまったら……教室に参加しましょう!!

いきなりウォーキングや筋力トレーニングをしても、疲れが残ってしまったり効果が出にくくあきまったりと長続きしないことがあります。正しいストレッチや筋力づくりを実践すると、身体を動かすことが楽になったり、生活の中でも動きが大きくなるので、同じ動きをしても痩せやすくなります。『身体しなやかコース』はストレッチ中心・『引き締めコース』は筋力づくり中心の運動を行いますので、一緒に基礎から学んでみませんか。

運動初心者の方でも基本をしっかり行いますので安心です。普段ウォーキング等をされている方は、ウォーキング前後の正しいストレッチと筋力づくりを行うことで、今までより効果が出やすくなりさらに楽しく運動できるようになります。運動不足を感じている方や健康のために何かしなければと思っている方も、思い切って参加してみませんか。

しなやかで引き締まった身体は皆の憧れ。2つのコースで快適で素敵な身体づくりをはじめましょう。

<身体しなやかコース>

日程	12月 3日(水) 午後 12月 10日(水) 午前 12月 16日(火) 午後 12月 24日(水) 午前
会場	四季健康館
講師	健康運動指導士 菊池 嘉代子 先生
内容	簡単にできるストレッチ リンパマッサージ フットセラピー 等

<引き締めコース>

日程	1月 9日(金) 午前 1月 14日(水) 午前 1月 23日(金) 午後 1月 28日(水) 午後
会場	四季健康館
講師	健康運動指導士 菊池 嘉代子 先生
内容	簡単にできる筋力づくり リンパマッサージ 基本のストレッチ 等

■定員 各コース 20人(40歳～69歳の方、初めての方を優先とさせていただきます。)

現在治療中の方は主治医の運動許可が必要です。

■参加費 無料

■申込期間 11月20日(木)～27日(木)(定員になり次第締め切ります)

※今回の募集は2コースですが、1月～3月にも同じ内容で下記のとおり実施します。

第2弾 「身体しなやかコース」…1月ごろ 玉里保健福祉センター

「引き締めコース」……2月中旬ごろ 小川保健相談センター

第3弾 「身体しなやかコース」…2月ごろ 四季健康館

「引き締めコース」……3月ごろ 四季健康館

【申込み・問い合わせ】 四季健康館 健康増進課 ☎48-0221 内線4004・4006・4015

生涯学習インフォメーション



【問い合わせ】

生涯学習センターコスモス(生涯学習係、玉里公民館・図書館・史料館・文化ホール) ☎ 26-9111
 小川公民館 ☎ 58-3111 / 小川図書館・資料館 ☎ 58-5828 / やすらぎの里小川 ☎ 58-4580
 美野里公民館 ☎ 48-1110 / 羽鳥公民館 ☎ 46-1519 / 羽鳥ふれあいセンター ☎ 46-4748
 農村女性の家 ☎ 48-1757 / 農村環境改善センター ☎ 49-1011 / 玉川地区学習等供用施設 ☎ 58-4118
 小川運動公園 ☎ 54-0602 / 希望ヶ丘公園 ☎ 47-0167
 小川 B&G 海洋センター ☎ 58-5744
 玉里運動公園、玉里 B&G 海洋センター、スポーツ振興係 ☎ 26-5761

小美玉市公民館講座

年末特別講座

◎しめ縄づくり 自分で縄をより、自作のしめ飾りでお正月を迎えましょう。

会場	期日	時間	人数	準備する物	費用	申込方法
小川公民館	12月14日(日)	9:00～12:00	20名	花ばさみ ニッパー	受講料 400円 材料費 1,500円	受講料・材料費を添えて、直接小川公民館へ
玉里公民館 (生涯学習センター)	12月21日(日)	13:30～ 16:00	20名	花ばさみ ニッパー	受講料 400円 材料費 1,500円	受講料・材料費を添えて、直接玉里公民館へ
農村女性の家	12月25日(木)	9:30～12:00	15名	ニッパー	受講料 400円 材料費 1,500円	受講料・材料費を添えて、直接農村女性の家へ 1人2名まで申込みできます。

◎寄せ植え教室

会場	期日	時間	人数	準備する物	費用	申込方法
玉里公民館 (生涯学習センター)	12月21日(日)	9:30～11:30	15名	花ばさみ 10号平鉢(楕円形または四角) 軍手	受講料 400円 材料費 2,000円	受講料・材料費を添えて、直接玉里公民館へ

◎クリスマスケーキをつくろう 手作りのクリスマスケーキに挑戦しましょう！

会場	期日	時間	人数	準備する物	費用	申込方法
小川公民館	12月14日(日)	13:30～ 16:00	15名	エプロン 三角巾 ふきん	受講料 400円 材料費は実費	受講料を添えて、直接小川公民館へ

申込方法と注意事項

【対象者】 小美玉市内に在住・在勤・在学の方

【申込方法】 各会場の施設に直接お申込みください。
受付は先着順です。定員になり次第締切りとなります。

【申込期間】 玉里公民館 11/25(火)～12/5(金) 9時～17時 (月曜は定休日)
 小川公民館 11/19(水)～12/2(火) 9時～17時 (平日のみ受付)
 農村女性の家 12/10(水)・11(木)・12(金)・17(水) 9時～17時
 12/13(土)・16日(火) 9時～12時 15(月)休館日
 ※ 12/13(土)・16日(火) 12時～17時と
 12/14(日)・15(月) 午前9時～17時は美野里公民館で受付します。

【その他】 講師の都合により、開講日時等を変更する場合があります。
 参加希望者数が半数に満たない講座は、中止になることがあります。
 当日都合によりキャンセルする場合は、費用の返金はありませんのでご了承ください。

【問い合わせ】 玉里公民館 ☎ 26-9111 小川公民館 ☎ 58-3111
 農村女性の家 ☎ 48-1757

成人式にご出席ください!



- と き** 平成 21 年 1 月 11 日 (日) 午前 11 時から (受付: 10 時から)
- と ころ** 小川文化センター
- 対 象 者** 昭和 63 年 4 月 2 日から平成元年 4 月 1 日までに生まれ、市内に住んでいるか、または市内の中学校を卒業した方
- そ の 他** ※当日は清楚な服装でご出席ください。
※式典通知 (11 月中旬発送予定) が届かない方は、生涯学習課までご連絡ください。
※保護者の方も、ぜひ一緒に式に臨まれてはいかがでしょうか。
- 問い合わせ** 教育委員会生涯学習課 ☎26-9111

平成 20 年度小美玉市ソフトテニス大会

- と き** 11 月 16 日 (日) 開会式: 午前 9 時~
予備日 11 月 30 日 (日)
- と ころ** 玉里運動公園テニスコート
- 参加資格** 市内在住者または在勤者 (一般の方のみ)
- 試合方法** 男女別ダブルスのトーナメント方式
7 セットマッチ
参加人数によってはリーグ戦
- 参 加 料** 500 円 (当日徴収)
- 申込方法** 玉里運動公園へ直接お申込みください。
(電話・FAX 可)
- 申込期間** 11 月 13 日 (木)
- そ の 他** 申込みは 1 人でも可能です。その際、組み合わせについては事務局で行います。
- 主 催** 小美玉市体育協会玉里ソフトテニス部
- 申込み・問い合わせ** 玉里運動公園 (栗又四ヶ 2406-4)
☎26-5761 (直通)
FAX 26-0441

料理講座 年末年始にいつもとは違った料理はいかがですか?

【メニュー】

- デコレーション押し寿司
- 具だくさんのスープ
- フルーツポンチ

- と き** 12 月 13 日 (土) 午前 9 時 30 分~午後 1 時
- と ころ** 美野里公民館 実習室
- 講 師** 食生活改善推進協議会の皆さん
- 参 加 費** 800 円 (受講料 400 円+材料費 400 円)
- 対 象** 市内在住・在勤・在学の方
- 募集人員** 16 人 (先着順)
※ 1 人 2 名までお申込みできます。
- 申込期間** 11 月 29 日 (土)~12 月 7 日 (日)
午前 9 時~午後 5 時
12 月 3 日 (水) は休館日。
- 申込方法** 美野里公民館へ参加費を添えてお申込みください。
- ※都合によりキャンセルする場合、参加費はお返しできませんので予めご了承ください。
- 持参するもの** エプロン、三角巾、筆記用具、米 1 合

ヨガに親しむ

自分の呼吸に合わせて、普段使わない筋肉や関節を伸ばしヨガの基礎を学びましょう。

- 日 程** 1/16 (開講式)、1/23、2/13、2/27、3/6、3/13 (全 6 回)
- 時 間** 午後 7 時~9 時
- 場 所** 小川公民館
- 募集人員** 20 名
- 講 師** 木下内久子 先生
- 受 講 料** 2,400 円
- 準備するもの** マット、運動しやすい服装

申込期間 11 月 24 日~12 月 20 日 **申 込 先** 小川公民館へ受講料を添えてお申込みください。

詩吟を楽しむ

音楽に合わせて、漢詩に親しみ皆で楽しく詠いましょう。

- 日 程** 1/16 (開講式)、1/30、2/13、2/27、3/11 (全 5 回 先生の都合により日程の変更があります。)
- 時 間** 午後 1 時 30 分~3 時 30 分
- 場 所** 小川公民館
- 募集人員** 20 名
- 講 師** 中村香花 先生
- 受 講 料** 2,000 円
- 準備するもの** 筆記具

「国際交流ひろば&アビリン展」 参加者募集!

外国人との交流を楽しみませんか?



と き 11月30日(日) 正午~午後2時30分
と ころ 小川文化センター(小ホール)
内 容 パーティ型式による交流会
①アビリン訪問団報告
②文化発表(和太鼓・外国人によるスピーチ)
参 加 費 500円(外国人無料)



問い合わせ 市民生活部 地域振興課 ☎48-1111(内線1134)

その入れ歯・・・捨てないで! ~不要入れ歯回収BOX設置しました~

高齢社会の現在、入れ歯を利用する人が増えています。また、歯が抜けてしまうと新しい入れ歯を作り、一人でいくつもの入れ歯を持っている方が多いのも事実です。

小美玉市社会福祉協議会では、入れ歯に含まれている貴金属をリサイクルし、ユニセフを通じて、飢えや病気で命を落とす子どもたちを救う活動を支援するために、「不要入れ歯回収BOX」を設置しましたので、皆さまのご協力をお願いします。

●設置場所

- ・小川保健相談センター(玄関)
- ・小美玉市役所小川総合支所(玄関ロビー)
- ・四季健康館(ロビー)
- ・小美玉市役所(玄関ロビー)
- ・玉里保健福祉センター(玄関)
- ・小美玉市役所玉里総合支所(玄関ロビー)

■問い合わせ■

社会福祉法人 小美玉市社会福祉協議会
☎37-1551 内線3401

「百里基地音楽祭」のご案内

と き 12月6日(土) 午後2時~4時
(受付:午後1時15分~)
と ころ 小川文化センター
出 演 航空中央音楽隊
入 場 料 無料
応募方法 往復はがきまたは基地ホームページから応募してください。
応募締切 11月16日(日)消印有効
応募要領 応募者多数の場合は抽選
応募代表者の住所、氏名と電話番号、また応募者全員の氏名と年齢を記入してください。(1枚で4名まで申込み可能ですが、小学校入学前のお子さまは入場できません。)
主 催 航空自衛隊百里基地・百里基地周辺市町協力会
応募先 〒311-3494 航空自衛隊第7航空団広報班音楽祭 係
☎52-1331 内線2587
<http://www.mod.go.jp/asdf/hyakuri/>



12月のほけんがいで

●母子保健事業

とき	事業名(受付時間)	対象者	ところ	
2	火	育児相談(9:30～11:00)	乳幼児と保護者	四季健康館
		かばちゃん教室(13:00～13:30)	小川・玉里(平成16年7月～12月15日生)	小川保健相談センター
4	木	4か月児健診(13:00～13:30)	美野里(平成20年6～7月生)	四季健康館
6	土	ハローベビー教室:育児編(9:15～9:30)	妊婦およびご家族	四季健康館
9	火	2歳児歯科健診(13:00～13:30)	小川・玉里(平成18年7月15日～9月30日生)	玉里保健福祉センター
11	木	10か月児健診(13:00～13:30)	小川・玉里(平成20年1～2月生)	玉里保健福祉センター
16	火	3歳児健診(13:00～13:30)	小川・玉里(平成17年7月1日～8月16日生)	小川保健相談センター
19	金	1歳6か月児健診(13:00～13:30)	美野里(平成19年4月7日～5月31日生)	四季健康館
24	水	育児相談(9:30～11:00)	乳幼児と保護者	小川保健相談センター

●成人保健事業

とき	事業名(受付時間)	対象者	ところ	
4	木	こころの健康相談(9:30～10:00)	希望者※要予約	玉里保健福祉センター
11	木	こころのデイケア(9:30～10:00)	希望者※要予約	四季健康館
18	木	こころの健康相談(9:30～10:00)	希望者※要予約	四季健康館
		胃がん・大腸がん検診(7:30～9:30)	要予約(申込締切12月16日)	
22	月	胃がん・大腸がん検診(7:30～9:30)	要予約(申込締切12月16日) ※詳しくは、お知らせ版12月号をご覧ください。	小川保健相談センター
25	木	こころのデイケア(9:30～10:00)	希望者※要予約	小川保健相談センター

11月・12月の漏水修理当番

当番日	小川地区		美野里地区		玉里地区
	当番業者名・連絡先		当番業者名・連絡先		連絡先
11月	16日	亀山建設(株) ☎ 58-2901	(株)小林工業 ☎ 48-2375	湖北水道 企業団 ☎ 24-3232	
	22日	(有)尾形工務店 ☎ 58-1701	仲田鋼建(株) ☎ 46-0316		
	23日	中村工業(株) ☎ 58-3025	(株)クボタ総建 ☎ 46-0006		
	24日	(株)内田工業 ☎ 54-0041	(株)スズヤ ☎ 46-0007		
	29日	中村建設(株) ☎ 58-3060	興和工業(株) ☎ 49-1103		
	30日	(株)岡建設 ☎ 58-3572	金敷電設工業(株) ☎ 48-0211		
12月	6日	(株)内藤工務店 ☎ 58-2050	(株)川名工務店 ☎ 46-0305	湖北水道 企業団 ☎ 24-3232	
			(株)常陸開発工業 ☎ 49-1466		
	7日	(有)尾形工務店 ☎ 58-1701	(有)土井建設 ☎ 49-1852		
			(株)エイブルコーポレーション ☎ 47-0882		
	13日	(株)大栄 ☎ 58-5851	(株)常陸開発工業 ☎ 49-1466		
(株)小林工業 ☎ 48-2375					
14日	中村建設(株) ☎ 58-3060	(株)エイブルコーポレーション ☎ 47-0882			
		(株)クボタ総建 ☎ 46-0006			

平日の漏水当番については水道局(☎48-1111)までお問い合わせください。

県や国等のお知らせ

11月11日は「介護の日」です

今年から11月11日は「介護の日」となりました。茨城県では、11月11日に県庁舎と茨城県総合福祉会館で講演会や介護・健康相談およびシルバーリハビリ体操のデモンストレーションを実施します。また、県庁舎2階県民ホールでは、11月10日から14日まで介護関係団体等によるパネルや福祉用具の展示を実施します。

詳しくは、茨城県介護保険室ホームページ(<http://www.pref.ibaraki.jp/bukyoku/hoken/kaigo/>)、または小美玉市介護福祉課、福祉事務所美野里支所および小川支所の窓口にて備えてあるリーフレットをご覧ください。参加費は無料ですので、ぜひご参加ください。

茨城県社労士会セミナー

と き 11月13日(木)
午後1時30分～4時30分
と ころ ホテルレイクビュー水戸
(水戸市宮町1-6-1)
テ ー マ 茨城県社労士会セミナー
「ご存知ですか『労働契約のルール』」
対 象 事業主もしくは人事担当者等
定 員 200名
参 加 費 無料

申 問 茨城県社会保険労務士会 ☎029-226-3296
FAX 029-226-9440

歯の何でも電話相談

ふだん、歯科医師に聞けないことや歯の悩み等、匿名でも結構ですので、お気軽にご相談ください。

と き 11月16日(日)午後2時～5時
受付電話番号 ☎029-823-7930 ☎029-835-0737
回 答 者 歯科医師
相 談 料 無料
主 催 茨城県保険医協会

問 茨城県保険医協会

平成20年住生活総合調査にご協力を —国土交通省—

国土交通省では、都道府県、市町村の協力のもとに、12月1日を基準日に全国各地において「平成20年住生活総合調査」を行います。

この調査は、住生活基本法に基づく住生活の安定・向上に係る総合的な施策を推進するうえで必要となる基礎資料を得るために、居住環境を含めた住生活全般に関する実態や居住者の意向・満足度等を総合的に調査するもので、5年ごとに実施するものです。

今回は、10月に実施された住宅・土地統計調査(総務省)に回答いただいた世帯の中から一部を抽出し、全国で約10万世帯を対象に行いますが、本県では、一定の抽出方法により無作為抽出した約5,700世帯に調査をお願いすることとなっています。

11月24日から12月7日までの間、統計調査員証を持った調査員が、対象となった世帯を訪問しますので、調査をお願いする皆さまには重ねてお手数をかけさせていただきますが、ご協力のほどよろしくお願い申し上げます。

問 都市整備課 建築指導係 内線1413・1414

女性のための創業支援セミナー(入門編)

と き 11月29日(土)午後1時～4時30分
12月 6日(土)午後1時～4時30分
と ころ 茨城県女性プラザ男女共同参画支援室
(水戸市三の丸1-7-41 いばらき就職支援センター3階)
*お車の方は、県三の丸庁舎駐車場をご利用ください。
内 容 ・茨城県の最近の創業の動向・創業の動機と成功のポイントおよび創業チャレンジ相談会
・女性ならではの「起業・創業」
・創業体験談
・開業資金計画の立て方と創業に係る融資制度のご案内

募集人員 40名(先着順受付)
参加費 無料

申 問 茨城県女性青少年課女性プラザ
男女共同参画支援室(担当 高嶋)
☎029-233-3982
FAX 029-233-1330
いばらき就職支援センター(担当 谷)
☎029-300-1916
FAX 029-221-6031
独立行政法人 雇用・能力開発機構
茨城センター(担当 榊)
☎029-221-1192

土浦養護学校 創立30周年記念講演会

と き 11月27日(木)
午前9時開場、午前9時30分開演
と ころ 土浦市民会館 小ホール
講 師 明石 洋子さん(川崎市在住)
(あおぞら共生会副理事長、川崎市自閉症協会会長)
テ ー マ 「障害のある子どもが地域で生きること」
申 込 方 法 電話・ファックスでお申込みください。
※当日参加も受け付けます。

申 問 茨城県立土浦養護学校 ☎029-824-5549
FAX 029-826-3514

鉾田農業高等学校文化祭 『第20回緑苑祭』

と き 11月16日(日)
午前9時30分～午後2時(雨天決行)
と ころ 鉾田農業高等学校 農場
内 容 学科企画、研究・作品展示、農産物・加工品販売、模擬店等鉾田農高産のシクラメンなどの花類やゴボウなどの野菜類、焼き菓子などの加工品が販売されます。ぜひ、お越しください。
(販売品目等は、天候により変更になる場合があります。)

申 問 鉾田農業高等学校 ☎0291-36-3329

年金相談

◆常陽銀行美野里支店 ☎46-3112
11月13日(木)午前10時～午後3時
◆常陽銀行小川支店 ☎58-2424
11月27日(木)午前10時～午後3時
※予約願います。

農地の埋立て・盛土を行う場合には 事業施行前に許可または届出が必要です

農地改良は、農業生産性を向上させることを目的として農地に埋立て盛土する行為です。次に掲げるすべての要件を満たすものは「農地改良届出」に該当します。

1. 耕作者自らが行うもの（請負による場合も含む）であり、従前の農地よりその価値を高めるために行うものであること。
2. 用土は従前の作土と同等以上の土を用いて行うものであること。
（ただし、建設残土を用いる場合は農地から発生したものや土地改良事業等公共事業から発生したもので、用土の発生場所は小美玉市内および隣接市町内に限ります。）
3. 耕作に支障のない時期に行い、事業期間はおおむね6か月以内であること。
4. 事業面積が5,000㎡未満であること。
また、事業期間や事業面積を超える場合や土砂等の採取や残土処分を目的とする場合には「農地の一時転用許可」が必要となります。
手続き等につきましては、農業委員会事務局までご相談ください。

【問い合わせ】

小美玉市農業委員会事務局 TEL 4 8 - 1 1 1 1 内線 1502

来年5月21日 裁判員制度が始まります



裁判員制度は、国民から選ばれる裁判員が、刑事裁判に参加する制度です。6人の裁判員と3人の裁判官が、ともに刑事裁判に立ち会い、被告人が有罪か無罪か、有罪の場合どのような刑にするかを判断します。

裁判員裁判の実施に向けて、水戸地方裁判所では、茨城県内の44市町村の選挙管理委員会がくじで選んで作成したデータに基づき、この秋に、平成21年の裁判員候補者名簿を作成します。

裁判員候補者名簿に載った方には、12月10日ごろまでに、名簿に記載されたことのお知らせ(名簿記載通知)をお送りします。この段階では、まだ具体的な事件の裁判員候補者に選ばれたわけではありませぬので、すぐに裁判所にお越しいただく必要はありません。

裁判員候補者名簿に載った方には、この名簿記載通知と同時に、裁判員になることができない職業に就いているかどうか(就職禁止事由の有無)や1年を通じた裁判員の辞退希望の有無・理由などをお尋ねする調査票をお送りしますので、調査票を返送していただき、明らかに裁判員になることができない方や1年を通じて辞退事由が認められる方には、裁判所から選任手続期日のお知らせ(呼出状)が届くことはありません。

裁判員制度の詳細については、裁判員制度ウェブサイト(<http://www.saibanin.courts.go.jp/>)でも紹介しています。

◆水戸地方裁判所◆





図書館インフォメーション

Library information

おすすめ本紹介コーナー

『できるよ!とびばこ、さか上がり』
柳沢 秋孝/指導・監修

秋は体を動かして元気に遊ぼう!とびばこ、なわとび、さか上がり...苦手なことでも、少しずつステップアップしていけば、きっとできるようになる!家族みんなのサポートで運動好きになろう!
(所蔵館:全館)

『ラン』 森 絵都

両親、弟、叔母を次々と亡くし孤独な環。ある日、仲良くなった自転車屋さんからもらった自転車を走らせているうちに死者の世界に紛れ込む。そこには死んだはずの両親、弟、叔母がいた。その後、彼女は頻りに死者の世界に通うが、「あの世」と「この世」の二つをつなぐ自転車を返さなければならなくなる。自転車がない今、「あの世」に行くためには自分の足で走らなくてはならない。環は「あの世」までの40キロを走りぬこうと決意し、ランニング・チームに入る。(所蔵館:全館)

小美玉市図書館・図書室カレンダー

11月						
日	月	火	水	木	金	土
						1
2	3	4	5	6	7	8
9	10	11	12	13	14	15
16	17	18	19	20	21	22
23	24	25	26	27	28	29
30						

12月						
日	月	火	水	木	金	土
	1	2	3	4	5	6
7	8	9	10	11	12	13
14	15	16	17	18	19	20
21	22	23	24	25	26	27
28	29	30	31			

開館時間

小川図書館 平日 午前9時30分～午後6時
土日 午前9時30分～午後5時
玉里図書館 全日 午前9時30分～午後6時
美野里公民館図書室 全日 午前9時30分～午後10時

* □は小川図書館・玉里図書館の休館日です。
* □は美野里公民館図書室の休館日です。
* ■は全館・全室の休館日です。

11月・12月のおはなし会

小川図書館

小川図書館 2階 多目的室

- ・11月8日(土) 午前10時30分～
- ・11月22日(土) 午前10時30分～
- ・12月13日(土) 午前10時30分～



どなたでも参加いただけます。ぜひお越しください。

玉里図書館

生涯学習センター コスモス 1階 和室

- ・11月16日(日) 午前11時～、午後1時30分～
- ・12月13日(土) 午前10時30分～

美野里公民館図書室

美野里公民館 2階 講座室

- ・11月22日(土) 午前11時～
- ・12月20日(土) 午前11時～

11月・12月の移動図書館運行予定

◆Aコース 11月6日・20日 12月4日・18日

セブンイレブン小川与沢店駐車場	10:00～10:50
小川温泉寿荘駐車場	11:10～11:40
エコス小川店駐車場	13:30～14:20
石岡循環器科脳神経外科病院駐車場	14:40～15:30
ショッピングモールアスタ駐車場	15:50～16:40

◆Bコース 11月13日・27日 12月11日・25日

ケアハウス「ほうせんか」	10:00～10:30
清風台団地中央公園	10:50～11:40
北浦団地公民館前	13:30～14:20
羽鳥駅前	14:40～15:30
エコス美野里店駐車場	15:50～16:40

秋の全国火災予防運動週間

(11月9日～15日)

『火のしまつ君がしなくて誰がする』

これからの季節は、空気が乾燥し、火災が大変発生しやすくなります。ご注意ください!



住宅用火災警報器の設置はお済みでしょうか?

小美玉市火災予防条例により、平成20年6月1日からすべての住宅に、住宅用火災警報器の設置が義務付けられています。

犠牲者の7割以上が逃げ遅れ!!

火災の早期発見がとても大切です。
住宅用火災警報器を設置しましょう!

つけていてよかった!住宅用火災警報器

火災の拡大を防いだ事例です

20代の女性Aは、てんぷら鍋をガスこんろにかけたまま、その場を離れ、隣の部屋で家事をしていた。

しばらくしてAが警報音に気が付き台所に行くと、てんぷら鍋から炎が出ていたので、台所に置いていた、エアゾール式簡易消火具で消火し、119番通報を行った。

悪質訪問販売が発生しています!

消防や役所の職員、委託業者を装って家庭に訪れ、強引に高額で購入させようとする手口が多いようです。消防署や役所では、消火器や住宅用火災警報器の販売は一切行っていません。

不明な点などありましたら、各消防署へお問い合わせください。

※防火教室および救急講習会等については、随時各消防署において受付を行っておりますので、受講希望者は下記までご連絡ください。

- 連絡先**
- ◇小川消防署 ☎58-4611
 - ◇美野里消防署 ☎48-2266
 - ◇玉里消防署 ☎58-0555

火災の問い合わせ ☎58-0119(自動音声案内)
病院の照会等 各消防署へ電話にてお問い合わせください。

小美玉市管内における火災・救急出場件数

平成20年

区分	9月中	累計
火災	2	24
救急	138	1248
急病	84	780
交通事故	25	193
一般負傷	16	138
その他	13	137

【問い合わせ】

小美玉市消防本部 〒311-3423 小美玉市小川43-2
☎58-4541 FAX58-1190

「もったいない」とは、ものを大切にすること。

～紙を使うほど木が切られていきます～

ティッシュペーパーの年間消費量は約50万トン。1人当たりの年間消費量は約4kgで、世界第1位だそうです。紙を使えば使うほど多くの木が伐採されていきます。ちょっとした食べこぼしはハンカチやふきんを使いましょう。

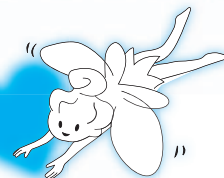

対話の日

市長と直接お話をしてみませんか？

と き 11月28日(金) 午前10時～正午

ところ 市役所1階 相談室

※対話は1人30分程度でお願いします。

※前日までに電話でご予約のうえ、おいでください。

【予約・問い合わせ】 秘書広聴課 広報広聴係
☎48-1111 内線1221

心配ごと相談

悩んでいること、困っていることなどがありましたら、お気軽にご相談ください。

相談は無料です。※は弁護士が相談に応じます。事前にご予約ください。

12月3日 午後1時～4時	社会福祉協議会美野里支所(四季健康館内) ☎36-7330
12月10日 午後1時30分～4時30分	※社会福祉協議会本所 ☎37-1551
12月17日 午後1時～4時	社会福祉協議会小川支所 ☎58-5102
12月24日 午後1時～4時	※社会福祉協議会美野里支所(四季健康館内) ☎36-7330

人権相談

人権問題等でお困りのことがありましたら、お気軽にご相談ください。人権擁護委員が相談に応じます。相談は無料で、秘密は守られます。

午前10時～午後3時

12月4日(木) 玉里保健福祉センター

【問い合わせ】 社会福祉課(玉里総合支所内) 社会福祉係
☎48-1111 内線3224

行政相談

国の仕事に関する苦情・要望などの相談を伺います。相談は無料で秘密は厳守されます。

12月10日	午前10時～正午 玉里総合支所2階 相談室 小出智恵子 相談委員
12月17日	午後1時30分～3時30分 小川保健相談センター 中島庸夫 相談委員
12月18日	午後1時～3時 小美玉市役所1階 相談室 石崎 渡 相談委員

【問い合わせ】 秘書広聴課 広報広聴係
☎48-1111 内線1221

11月 休日診療当番医(外科)

◆受付 午前9時～11時30分・午後1時～3時30分

日	外 科
16	石岡循環器科脳神経外科病院 (小美玉市) ☎(58) 5211
23	石岡第一病院 (石岡市) ☎(22) 5151
24	石岡循環器科脳神経外科病院 (小美玉市) ☎(58) 5211
30	友部整形外科 (石岡市) ☎(26) 2339

11月 緊急診療所(内科・小児科)

緊急診療所(石岡市医師会病院内) ☎23-3515

休 日	夜 間
11月16日・23日・24日・30日 ◆受付 午前9時～11時30分 午後1時～3時30分	11月22日・23日・24日・29日・30日 ◆受付 午後7時～10時30分

11月の納税・納付

- ・国民健康保険税(第7期分)
- ・後期高齢者医療保険料(第5期分)

(※納期限は、12月1日です。)

人口と世帯数 (平成20年10月1日現在)

人 口	53,082人(-14)
男	26,860人(-24)
女	26,222人(+10)
世帯数	18,509戸(+10)

携帯電話から市政情報をご覧になれます。

<http://www.city.omitama.lg.jp/mobile/index.html>



〈編集・発行〉小美玉市役所秘書広聴課 ()は前月比
☎0299-48-1111 内線1221