



広報小美玉

お知らせ版

No.119

3

発行日 28.2.25



平成27年度小美玉市誕生10周年記念事業として、木下博勝氏による講演会を開催します。

入場無料



鎌倉女子大学教授 & 医学博士

きのした ひろかつ

木下 博勝氏

講師

消化器外科を専門とし、大学附属病院、癌研究所などで勤務。

2004年にタレント兼女子プロレスラー・ジャガー横田さんと結婚され、現在は本業である医師・大学教授の傍ら、文化人としてテレビ、講演会等多方面で活躍されております。

『僕に宇宙一の幸せをくれたジャガー』 夫婦円満、子供、健康

当日は9:30～記念式典・抽選会・C級グルメ選手権などが開催されますので、あわせてご参加ください。



とき

3月27日

11:00～

ところ

小川文化センター(アピオス)大ホール

- 進行の都合上、時間が前後する場合がございます。
- 当日の座席は自由席となりますのでご了承ください。

※市HPでも紹介しております！ (URL: <http://city.omitama.lg.jp/7955.html>)

【問い合わせ】

小美玉市民の日実行委員会 ☎: 0299-48-1111 (内線 1202・1204)

小美玉温泉ことぶきのサウナが新しく誕生しました！

露天風呂も利用できます。ぜひお越しください！



これからの季節、露天風呂の利用を！

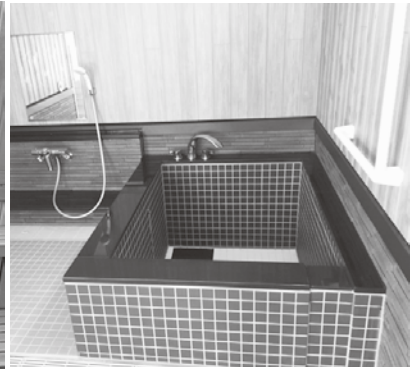

水風呂も出来ました！

皆さまのご来館をお待ちしております★



小美玉市誕生 10 周年

3月27日は、小美玉市民の日です。市民の日を記念して、「四季健康館」「小美玉温泉ことぶき」の入浴施設を市民の皆さんに無料開放します！！

【無料開放日時】 3月27日（日）10:00~20:00（最終入館 19:30）

※運転免許証等、居住地を証明できるものをお持ちください。

※無料になるのは、入浴施設のみとなります。その他は利用料が発生します。



【問い合わせ】

四季健康館健康風呂について・・・

社会福祉協議会 美野里支所 ☎：0299-36-7730 ※夜間・土日祝は ☎：0299-48-0221

小美玉温泉ことぶきについて・・・小美玉温泉ことぶき ☎：0299-53-0059

2月の環境放射線モニタ測定結果

市内63施設で、ガンマ線の空間線量を測定しました。測定の結果、放射線量の最高値と平均値は以下の通りです。なお、保育園・幼稚園・小学校・運動公園の子ども広場は地表から50cm、それ以外の施設は1mの位置で測定しています。

【最高値】0.131 /時（2月10日計測）

【平均値】0.087 マイクロシーベルト

国が定めた除染基準は0.23 マイクロシーベルト /時を下回るものです。

市では、追加被ばく線量「年間1ミリシーベルト以下」を目指して放射線対策に取り組んでいます。

※測定には「PA-1000 Radi（株式会社 堀場製作所）」を使用しています。

※今後も定期的な測定を行い、ホームページにて公表するほか、市内各庁舎にも結果を掲示します。

なお、市ホームページにはより詳しい情報が掲載されています。 <http://city.omitama.lg.jp/>

【問い合わせ】

防災管理課 放射線対策係 ☎：48-1111（内線 1013・1014）

「小美玉市放課後子どもプラン」指導員 (臨時職員)を募集します

市では、放課後や週末に安全・安心に活動できる子どもの居場所づくりを進めており、様々な体験活動の機会を提供するために、「放課後子どもプラン事業」(対象小学1～6年生)を実施しています。この事業に携わって子どもたちの安全管理に努め、一緒に遊んだり生活の指導などをしてくれる指導員の方を募集します。

【職 名】 放課後子どもプラン指導員

【雇用期間】 (4月1日～9月30日まで) 月曜日～土曜日
※期間満了後、再雇用可。土曜日は、一部の学校区のみ。

【勤務形態】 週3日～5日、交代勤務制(週20時間、月20日以内)

【勤務時間】 月曜日～金曜日は放課後(14:00過ぎ)～18:00頃まで
土曜日・長期休業日は、8:00～18:00(内、5時間程度)

【賃 金】 時給880円+交通費

【勤 務 地】 市内小学校区のいずれか。

【募集人員】 若干名

【募集対象】 概ね65歳ぐらいまでの健康な方。
特に資格等は必要ありませんが、保育経験者など歓迎します。

【募集期間】 2月25日(木)～3月10日(木)

【申込方法】 希望される方は、履歴書(市指定)を下記問い合わせ先(小川総合支所内2階)まで提出
願います。(面接のうえ、採用を決定します。)



【問い合わせ】

学校教育課 放課後子どもプラン推進係(小川総合支所内)
☎: 0299-48-1111 (内線 2221・2222)

市内循環・地域循環

バス実証運行期間延長のお知らせ



小美玉市地域公共交通実証運行計画(循環バス社会実験計画)により、平成25年10月から運行をしてきました市内循環バスおよび、平成27年6月より運行してきました地域循環バスについて、小美玉市地域公共交通会議において審議した結果、実証運行期間を平成30年3月まで延長することになりました。その間、運行経路の変更、運行日の拡大等について、市民の皆さまからいただきました「小美玉市地域公共交通に関するアンケート」の調査結果をもとに、市民、学識経験者、交通事業者等により構成される小美玉市地域公共交通会議において検討してまいります。

【問い合わせ】

企画調整課 まちづくり戦略室 ☎: 0299-48-1111 (内線 1232)

給食食材放射能測定結果(1月測定分)

【検査件数】 学校給食: 47件 検出件数: 0件

【検出下限値】 10 Bq/kg 使用機器: TN300Bベクレルモニター

1月の測定結果では、基準値を上回る放射性物質は検出されませんでした。

市では、給食食材及び市民持込の市内産農産物の放射能測定を行っています。測定結果は市ホームページで公表されています。

【問い合わせ】

学校給食課 ☎: 0299-56-4855

東日本大震災に係る被災者生活再建支援制度 (基礎支援金・加算支援金)の申請期間が延長されました

【申請期間】平成29年4月10日まで

【対象世帯】東日本大震災時に住んでいた建物が、全壊や大規模半壊の被害を受けた方、半壊の被害を受けて建物を解体した方が対象となります。

※対象世帯でまだ申請がお済みでない方は、申請期間中にお手続きをお願いします。

【支給額】(1)基礎支援金(住宅の被害に応じて支給する支援金)

・全壊・・・100万円

(半壊の被害を受けて、建物を解体した場合は全壊と同じ扱いとなります。)

・大規模半壊・・・50万円 ※世帯人数が1人の場合は、各支給額が3/4に減額されます。

(2)加算支援金(住宅の再建方法に応じて支給する支援金)

・建設・購入・・・200万円

・補修・・・100万円

・賃貸・・・50万円(公営住宅を除く)

※世帯人数が1人の場合は、各支給額が3/4に減額されます。

【必要書類等】

・り災証明書 ・住民票(世帯が居住する住宅の所在、世帯の構成が確認できる物)

・世帯主本人名義の預金通帳の写し ・印鑑(シャチハタ不可)

※加算支援金を同時に申請される方については、上記に加えて、住宅の建設・購入、補修または賃貸を確認できる契約書等の写しが必要です。

【問い合わせ】

社会福祉課 ☎：0299-58-1111 (内線 3224・3225)

申請はお済みですか？

戦没者等の遺族に対する特別弔慰金(第十回特別弔慰金)の請求を受け付けています。

(今年1月からの受付に関しては、マイナンバーの記載が必要になります)

※申請時に、個人番号カードまたは個人番号通知カードおよび本人確認書類が必要になりますので、ご注意ください。

【対象者】

戦没者等の死亡当時のご遺族で、平成27年4月1日において恩給法による公務扶助料や戦傷病者戦没者遺族等援護法による遺族年金等の受給権者がいない場合に、次の順番による先順位のご遺族お一人に特別弔慰金が支給されます。

*支給対象遺族は、戦没者死亡時に生まれていたことが前提要件です。

なお、子については戦没者の死亡当時の胎児も含まれます。

1. 戦傷病者戦没者遺族等援護法による弔慰金の受給権を取得した方
2. 戦没者等の子
3. 戦没者と生計関係を有していた①父母②孫③祖父母④兄弟姉妹の順
(平成27年4月1日において婚姻により姓が変わっている方または遺族以外の方と養子縁組をしている方は4に順位が下がります。)
4. 上記3以外の①父母②孫③祖父母④兄弟姉妹の順
5. 上記1から4以外の三親等内親族
(戦没者等の死亡時まで引続き1年以上生計関係を有していた方に限られます。)*戦没者等が死亡時に生まれていたことが第1条件です。

【支給の内容】

額面 25万円

(1年間に5万円を5年間)

記名国債

【請求期間】

平成30年4月2日(月)まで
(この期間内に請求を行わないと、時効により権利が消滅することとなりますのでご注意ください)

*戦没者等の子や兄弟姉妹など、同じ順位の方が複数人の場合は、そのうちの代表者お1人が請求できます。

【問い合わせ】

社会福祉課 社会福祉係(玉里総合支所2階) ☎：0299-48-1111 (内線 3225)

ハンセン病にかかったことはありませんか？ ～補償金の申請手続期限 (H28.3.31) が迫っています～

過去にハンセン病にかかったことがある方には、国から補償金(和解一時金)が支払われています。(既に亡くなられた方も対象となります)

療養所に入所したことがない方も対象となります。

補償金の対象者ではありませんか？

- ※すでに国から補償金(和解一時金)を受け取った方は、対象とはなりません。
- ※対象者がお亡くなりになられている場合は、ご遺族(法定相続人)にお支払いしています。
- ※期限が迫っています。(手続期限：平成28年3月31日)
- 訴訟の手続きが必要ですので、余裕をもってご相談ください。

相談窓口(いずれかにご相談ください)

- ・公益財団法人 沖縄県ゆうな協会 ☎：098-832-9528
- ・法律事務所 ☎：098-938-4381
- ・厚生労働省(難病対策課) ☎：03-5253-1111(内線2369)

「ハンセン病の補償金について」とお伝えください。担当者が対応いたします。

- ※家に保健所や病院の方が来ることはありません。
- ※名前が公表されることもありません。
- ※手紙や電話が突然来ることもありません。
- ※家族・友人に知られることもありません。
- ※ご質問や請求申請をされる方のプライバシーは固く守られます。

【問い合わせ】 社会福祉課 ☎：0299-48-1111(内線3225)



あなたの作った野菜を食卓へ



《美野里シビックガーデン》利用者募集

自分の手で野菜を育ててみませんか。新鮮な野菜と健康を手に入れましょう。栽培指導員がおりますので、初心者の方も安心してお申し込みください。

- 【使用料】年間 ¥5,000円(一区画30㎡)
- 【募集数】15区画
- 【使用期間】平成28年4月1日～29年3月31日迄(一年ごと更新)
- 【受付開始日】3月7日(月)～ 先着順
- 【受付時間】9：00～17：00(平日のみ) ※印鑑をご持参ください。
- 【申し込み】(一財)美野里農業公社(シビックガーデン研修館内)

【問い合わせ】 美野里農業公社 ☎：0299-48-3971

パブリックコメントを実施します

～第2次 小美玉市地域福祉計画～

市では、平成23年に小美玉市地域福祉計画を策定し、互いの支えあい・助け合いによる地域福祉活動を推進してきました。しかし、高齢者や障がい者、子どもを取り巻く課題は年々複雑化・多様化しており、既存のサービスや仕組みだけでは対応することが困難になってきています。

このたび、市民や学識経験者、福祉・保健関係者による策定委員会を組織し、ご意見をいただきながら地域福祉計画（素案）を作成しました。住民一人ひとりの努力（自助）、住民同士の相互扶助（互助・共助）、公的な制度（公助）の連携によって生活課題を解決し、すべての人が安心して生活できる住み良いまち・心と心の通い合う福祉社会を実現するための計画（計画期間：平成28年度からの5年間）です。今回、その内容についてお知らせするとともに、市民の皆さまの声を計画に反映させるため、ご意見やご提言を募集します。なお、いただいたご意見およびそれに対する市の考え方については、後日公表します。



◆公表資料の閲覧場所

- ①本庁舎、小川総合支所、玉里総合支所、四季健康館の各玄関ロビー
- ②市ホームページ

◆意見募集

3月18日（金）まで

◆意見提出方法

意見提出用紙に、①お名前 ②ご住所 ③電話番号を明記のうえ、次のいずれかの方法で提出してください。

ア) 郵便 イ) FAX ウ) 電子メール

エ) 閲覧場所にある提案箱に投函

◆その他

- ・電話や口頭での意見は受け付けません。
- ・個人情報については他の目的には使用しません。
- ・いただいた意見中、個人が特定できる情報は伏せたくて公表します。
- ・個別の回答はできません。

◆送り先

小美玉市役所 福祉部 社会福祉課 社会福祉係
 〒311-3495 小美玉市上玉里1122番地
 E-mail → fukushi@city.omitama.lg.jp
 F A X → 0299-58-4846

【問い合わせ】

社会福祉課 ☎：0299-48-1111（内線3224・3225）

3月の漏水修理当番

平日の漏水当番については、お客様センター（☎36-8811）までお問い合わせください。

当番日	小川地区・美野里地区		玉里地区
	当番業者名・連絡先		連絡先
3月5日	(有)永作設備	☎58-2819	湖北水道 事業団 ☎24-3232
3月6日	(有)清司工務店	☎48-2389	
3月12日	(株)出沼興業	☎58-2467	
3月13日	(株)スズヤ	☎46-0007	
3月19日	(株)エイブコーポレーション	☎47-0882	
3月20日	(株)内田工業	☎54-0041	
3月21日	興和工業(株)	☎49-1103	
3月26日	(株)岡建設	☎58-3572	
3月27日	(株)オカザキ	☎46-3930	

上下水道料金のお支払は口座振替が便利です【小川・美野里地区】

3月に検針する上下水道料金の口座振替日は3月28日です。再振替日は4月11日です。

口座振替日前日までに通帳残高のご確認をお願いいたします。

【問い合わせ】小美玉市上下水道料金お客様サービスセンター ☎：0299-36-8811

※なお、【玉里地区】は上記の口座振替日と異なりますので、詳しくは、湖北水道企業団お客様サービスセンター（☎：0299-24-5558）へご確認をお願いいたします。

平成 28 年 4 月 1 日から 国民健康保険証が新しくなります

- ・新しい保険証は 3 月 16 日（水）頃からお届けします。
- ・安全・確実にお届けするために、『簡易書留郵便』で送付します。
- ・新しい保険証が届きましたら、保険証に書かれている内容を必ずご確認ください。（旧保険証は、裁断等の処理をして破棄していただくか、市役所・各総合支所・各出張所まで返還をお願いします）

保険証を
大切に！



※不在でお受け取りできなかった場合は、次の方法でお受け取りください。

4 月 1 日（金）から 5 日（火）まで	市役所医療保険課窓口でのお受け取りとなります
4 月 6 日（水）以降	美野里地区の世帯…市役所医療保険課 小川地区の世帯…小川総合支所総合窓口課 玉里地区の世帯…玉里総合支所総合窓口課 それぞれの窓口でのお受け取りとなります

お受け取りの際には、本人確認のため運転免許証あるいは旧保険証が必要となりますのでご持参ください

【問い合わせ】

★配達時に不在でお受け取りできなかった場合は、

- ・石岡郵便局コールセンター
☎：0299-22-6211 〈3 月 31 日（木）まで〉
- ・医療保険課 国保年金係
☎：0299-48-1111（内線 1103・1105・1109）〈4 月 1 日（金）以降〉

平成 28 年度 保育施設入所申し込み受付期限が変わります



平成 28 年度の保育施設（保育園・認定こども園 2 号・3 号）における 5 月入所申込分からの受付期限が変更になります。平成 27 年度では利用希望月の前月 15 日までが受付期限でしたが、平成 28 年度からは 利用希望月の前月 10 日（土日祝祭日の場合は翌開庁日）までとなります。

- 平成 28 年 5 月入所希望の場合
→ 4 月 11 日（月）締め切り
- 平成 28 年 6 月入所希望の場合
→ 5 月 10 日（火）締め切り



受付窓口は子ども福祉課（玉里総合支所 2 階）・福祉事務所小川支所（小川総合支所内）・福祉事務所美野里支所（四季健康館内）・各認定こども園と変更はありません。期日までに必要書類を記入の上、添付書類を添えて窓口にご持参ください。

【問い合わせ】

子ども福祉課（玉里総合支所 2 階）☎：0299-48-1111（内線 3229）

高齢者福祉サービスの平成28年度申請受け付けを開始します

市では、様々な高齢者福祉サービスを実施しておりますが、4月以降も引き続き下記のサービスをご利用いただくためには、更新の手続きが必要となります。

サービスの継続を希望する方は、申請書を各福祉事務所の窓口まで提出してください。

平成28年度の利用受付は3月14日(月)から開始します。

更新が必要なサービス	対象者および主な内容
軽度生活援助	<p>◆屋内(家事)援助型◆</p> <p>【対象者】おおむね65歳以上のひとり暮らしの方、または高齢者のみの世帯の方で、身体虚弱等により自力で家事を行うことが困難な方。 ※ただし、介護保険の認定を受けていない方に限ります。</p> <p>【内 容】ホームヘルパーを派遣し、日常生活の援助(屋内の清掃、洗濯、買い物、食事の用意等)を行う。(1回2時間程度・週2回まで)</p> <p>【料 金】作業員1人につき1時間あたり100円</p> <p>◆屋外作業型◆</p> <p>【対象者】おおむね65歳以上のひとり暮らしの方、または高齢者のみの世帯の方で、身体虚弱等により屋外での作業が困難な方。</p> <p>【内 容】作業員を派遣し、軽度の屋外作業(掃き掃除、除草作業、生活に必要な簡単な修繕等)を行う。(1世帯当たり年度内48時間まで)</p> <p>【料 金】作業員1人につき1時間あたり110円</p>
外出支援サービス	<p>【対象者】自動車運転免許を所持していない方、または返納された方で、次の①②のいずれかに該当する方。 ①70歳以上の方。 ②60歳以上で下肢または視覚に障がいがあり、身体障がい者手帳を所持している方。</p> <p>【内 容】タクシー利用の助成券(初乗り料金相当分)を発行する。 ※1人当たり年度内24枚までとなります。また初乗り料金を超過した分は、自己負担となります。</p>
配食サービス	<p>【対象者】おおむね65歳以上のひとり暮らしの方、または高齢者のみの世帯の方で、身体虚弱等により調理等が困難な方。</p> <p>【内 容】週3回を限度に、栄養バランスのとれた食事(お弁当)を自宅に配達し、同時に安否を確認する。</p> <p>【料 金】1食300円(市民税非課税世帯は1食200円)</p>
家族介護用品支給	<p>【対象者】介護保険の要介護1～5の認定を受けた方を在宅で介護している方で、市民税非課税世帯の方。</p> <p>【内 容】紙おむつなどの介護用品を購入する際に、購入費の一部を補助する。</p> <p>【支給対象物品】紙おむつ・紙パンツ・尿とりパッド等</p> <p>【支給方法】最寄りの契約店舗にて、補助券を使用し購入する。</p> <p>【補助限度額】要介護1～3の方・・・3,600円(月額) 要介護4～5の方・・・5,670円(月額)</p> <p>※補助限度額を超過した分は、自己負担となります。</p> <p>◆半年に一度更新が必要となります。10月分以降の申請受付は、9月中旬ごろに行う予定です。</p>

【申請方法】

申請書に必要な事項を記入の上、申請窓口まで提出してください。申請書は各窓口にあります。

市ではこの他にも様々な高齢者サービスを実施しています。ご利用やご相談については、お気軽に福祉事務所までお問い合わせください。

【申請・相談窓口】

福祉事務所介護福祉課(玉里総合支所内) ☎: 0299-48-1111 (内線3111・3112)
福祉事務所小川支所(小川総合支所内) ☎: 0299-48-1111 (内線2111)
福祉事務所美野里支所(四季健康館内) ☎: 0299-48-1111 (内線4008・4009)

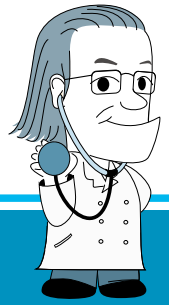

『めまい』について

めまいは、多くの原因から生じる病気で、おおまかに命に関わるものと、そうでないものに分けられます。

命に関わるめまいは、主に脳や心臓の病気により引き起こされますが、手足に力が入らない、意識を失うなどの重い症状を伴うことが多いようです。

耳鼻咽喉科で診療するめまいは、景色や天井が“グルグル”回ったり、目に見えるものが移動することが特徴です。

ものを見るとき、私たちは、思いどおりに眼球（目玉）を動かしています。しかし、耳のめまいは、眼球（目玉）が勝手に動きだしてしまいます。この異常な動きは、『眼球振盪（がんきゅうしんと



う』と呼ばれ、自分では、まっすぐ見ているつもりでも、眼球（目玉）が勝手に動いてしまうため、景色や天井が回転しているように見えてしまうのです。

同時に自律神経症状と呼ばれる吐き気や頭痛、冷や汗などの症状を伴うこともあります。

また“フラフラ”、“フワフワ”、“クラクラ”するようなめまいは、血圧の変動や頭への血の巡りが悪くなって起きることがありますので、このような症状のときは、内科など他の診療科の先生に診察をお願いすることになります。

めまいの症状が気になるようでしたら、受診して検査を受けてみては、いかがでしょうか。

『めまい』の症状があるときの検査は・・・

- 眼振検査 □ ～ 眼の動きを診る検査です ～
- 聴力検査 □ ～ 耳からのめまいの場合、聴力が低下することがあるため、めまいの原因究明に繋がります ～
- MRI検査 □ ～ 耳の器官などを撮影し、異常の有無を確認します ～

耳鼻咽喉科では、主に以上のような検査を行います。

検査については、かかりつけの先生に、ご相談ください。

小美玉市医療センターでも、このような検査を受けることができますので、めまいの症状が気になるときは、遠慮なくご相談ください。

【毎週】火・水・金（いずれも午前）
及び 土（午前・午後）

小美玉市医療センター耳鼻咽喉科

【問い合わせ】

小美玉市医療センター（指定管理者：医療法人財団 古宿会） ☎：0299-58-2711

医療保険課 地域医療推進係

☎：0299-48-1111（内線 1107）

“市民の皆様の疾病予防と健康に役立つために”
小美玉市医療センター 医療講演のお知らせ

申込不要 参加無料 質問自由

〈テーマ〉

白癬（水虫）のはなし

とき

平成28年 3月25日（金）
午後1時から 【終了予定：午後1時30分】

ところ

小美玉市医療センター
『受付前待合ホール（1階）』
（中延651-2）

白癬は、真菌（かび）の一種である皮膚糸状菌（白癬菌）の感染により起こる皮膚炎です。

今回は、その多くを占める足白癬（水虫）を中心に、その他の白癬や真菌感染症についても触れながらお話したいと思います。

講師 小美玉市医療センター
皮膚科医 安達 富美
（あだち ふうみ）

《お問合せ先》小美玉市医療センター
連携係 ☎0299-58-2711

マイナンバーのこれから

2019	2018	2017			2016	2015
2019年以降	1月	7月	2~3月	1月以降	1月	10月
さらなる利用拡大検討 (戸籍事務・旅券事務・自動車登録ほか)	預貯金口座番号と結び付け(任意)	予防接種の記録を自治体間で連携	地方自治体のシステム連携開始	所得税の16年分確定申告から適用	「マイナポータル」運用開始	国の各機関とのシステム連携開始
					メタボ検診の記録を結び付ける	マイナンバーカード交付(希望者)
					マイナンバーの利用開始	自治体が通知カードを郵送

●マイナンバー制度のこれから●

マイナンバーは、スタート時の「社会保障」と「税」、それに「災害対策」から順次、利用範囲が拡大されることになっています。検討されているのは上記のようなさまざまな情報と結び付けることで、利便性の向上を目指しています。

小美玉市においては、今年の10月から、コンビニエンスストアで住民票や印鑑証明、税証明を発行するサービスを開始する予定です。このサービスが始まると、土日祝日も含めて朝6時30分から夜11時までコンビニで発行することが可能となります。



Q. 「マイナンバーカード」はどうやってつくるの？

「マイナンバーカード」の申請は簡単です。
以下の方法で申請できます。
(※初回発行手数料は無料です。)

●「通知カード」の封筒に同封された申請書に写真を貼って郵送する

●スマホやパソコンから申請する
※申請書のQRコードを読み取ると申請ができます。

なお、カードの交付については、小美玉市から申請者に封書でお知らせします。

マイナンバーカード総合サイトでも、より詳しい申請方法や写真の規格、申請から発行時期までの目安などをお知らせしています。



Q. 「マイナンバーカード」を、もしもなくしたら…？

ICチップにはプライバシー性の高い個人情報は記録されていません。また、顔写真や暗証番号の設定などのセキュリティ対策により悪用は困難な仕組みとなっています。

もしもカードを紛失した場合は、下記の「マイナンバー総合フリーダイヤル」に連絡し、利用の一時停止申請を行ってください。

マイナンバーのお問合せは **0120-95-0178**

平日 9:30~22:00
土日祝 9:30~17:30

一部IP電話等で左記ダイヤルに繋がらない場合は、
通知カード、マイナンバーカードについては **050-3818-1250**
その他のお問合せについては **050-3816-9405**

※マイナンバーカードの一時利用停止については24時間365日受け付けます。

●連絡先についてのご案内●

・マイナンバー連絡窓口 ☎：0299-36-7755 は3月末日をもって終了いたします。
引き続き ☎：0299-48-1111 市民課の電話にてお受けいたします。



マイナンバー

1

有機農家「ななほし農園」から学ぶ 味噌づくり(開催場所:そ・ら・ら) 3月4日(金)13時~15時 ●受付12時半~

先着10組
参加費5500円
(材料費)

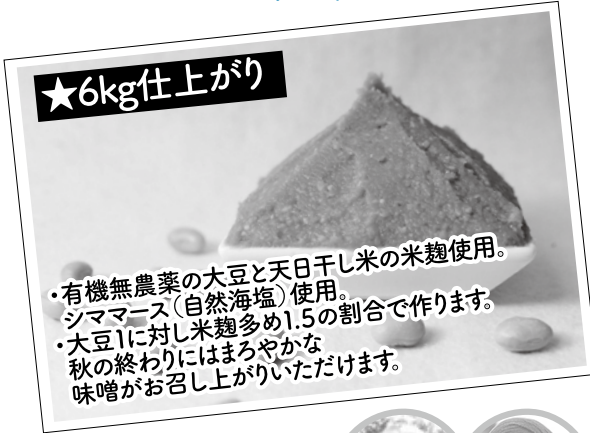

★6kg仕上がり

- ・有機無農薬の大豆と天日干し米の米麹使用。
- ・シママース(自然海塩)使用。
- ・大豆1に対し米麹多め1.5の割合で作ります。
- ・大豆1に対し米麹多め1.5の割合で作ります。
- ・秋の終わりにはまるやかな味噌がお召し上がりいただけます。

★申込締め切り
3月2日(水)まで



【参加者持ち物】味噌6kgが入る樽(約10L容量)、樽にかぶせる布(バンダナ)、エプロン、三角巾(バンダナ)

▲ななほし農園の東ヶ崎ご夫婦

+ 試食交流会
もあります!

先着6組
参加費9000円
(材料費)

2

★10kg仕上がり

有機農家「ななほし農園」から学ぶ 味噌づくり(開催場所:ななほし農園) 3月9日(水)13時~15時

住所 | 小美玉市先後348-1 ななほし農園 検索
TEL&FAX.0299-48-3835 Email : nanahoshinouen@gmail.com
http://nanahoshinouen.cocolog-nifty.com

※参加者持ち物は、企画1と同様。ただし、味噌10kgが入る樽(約15L容量)

ベーキングパウダー不使用! 卵と小麦粉、砂糖だけのシンプルな味!!!

3 アールグレイ シフォンケーキ

①回 3月15日(火)10時半~12時
●受付10時~

②回 3月15日(火)13時半~15時
●受付13時~ (開催場所:そ・ら・ら)



+おみやげ1品
プレゼント

各回先着5組
参加費1500円
(材料費)

アールグレイを
飲みながら、シフォンケーキ!!

★申込締め切り
3月8日(火)まで

【参加者持ち物】
エプロン、三角巾、電動ミキサー、
ボウル2個(直径25cmくらい)等

応募シート

- 1.味噌づくり(そ・ら・ら) 2.味噌づくり(ななほし農園)
 3.アールグレイシフォンケーキ
※該当される教室に☑を入れてください。

名前

TEL

住所

メール

FAX.0293-07-8220

メールかFAXでお申し込みください。受付後、通知いたします。
※メールやFAXで送付できない方は、下記の申込み・問い合わせ先までご連絡ください。

於・空のえき「そ・ら・ら」(そ・ら・らホールB) ●住所:小美玉市山野1628-44(茨城空港のすぐ近く)

M's ままちゃん's ばぁ

事前ご予約・ご注文承ります。
仕出し・お弁当も人数・ご予算に応じてご相談ください。

☎ 0299-56-5677 (内線301)



●申込み・問い合わせ先 ●
電話 | 090-6197-1804
メール | ichiko46@gmail.com
担当 | 李・員交(イ・ウオンギョ)
事務局 (株)一円デザイン

主催 | ままちゃん's ばぁ 共催 | 小美玉地域再生協議会

ヘルスアップ教室参加者募集

～ 肩甲骨・骨盤を動かして「体の内側からキレイ」になろう！～

あなたの体は凝り固まっていませんか？体をほぐし、動きを良くすると「姿勢が美しくなる」「代謝が良くなり痩せやすい体になる」などの効果があります。

この教室では、体の中からキレイになれる運動や食事のコツを学びます。3か月間、仲間と一緒に楽しく学んでみませんか。

美野里コース

リラックスヨガ・ピラティス・エアロビクス体験あり！音楽に合わせて楽しく体を動かします。しっかり動いて、心身ともにスッキリしたい方におすすめです。

- * ピラティス…エクササイズの種類。ストレッチ効果があり、体の内側の筋肉をきたえられます。

《日時・会場》

4月	5(火) 12(火) 18(月) 26(火)
5月	10(火) 18(水) 24(火) 31(火)
6月	7(火) 14(火) 24(金) 28(火)
同窓会	10月4日(火)
時間	13:00～15:00 (4月5日のみ 15:30 終了)
会場	四季健康館

《講師》

健康運動指導士
上田 和代 先生

(地域の健康教室や民間施設などにおいて、アクアビクス・水中ウォーキング・ヨガ・腰痛予防体操などのインストラクターとして活躍されています。)

《教室内容》※ 以下の内容は、美野里・玉里共通です

運動実技

- * 楽しく効果の出るストレッチ・筋トシ・ウォーキングの基本
- * 肩甲骨・骨盤まわりを動かそう

健康チェック

- * 体の状態を知ろう！身体計測・体力測定
血圧・体重・腹囲・体脂肪・体内年齢・骨密度・握力・片足立ち・椅子立ち上がり・長座体前屈

《申し込み》

- 【対象】30歳～74歳までの方で、できるだけ全日程参加可能な方（先着順）
- 【募集人員】各コース 25名（定員を超えた場合には初めての方が優先となります）
- 【申込期間】3月14日(月)～3月18日(金) 平日 8:30～17:15
- 【申込方法】電話または窓口にて、ご希望の会場までお申し込みください
- 【受講料】1,150円（受講料＋保険料 初回の教室時に集めます）

玉里コース

話題の腸活で腸内フローラ改善・バスタオル枕ストレッチ・ボールエクササイズ体験あり！運動と食事の基本をバランスよく学びたい方におすすめです。

- * 腸活…腸内フローラ（腸内細菌）の環境を整えること。肥満や生活習慣病の予防に効果があるとされています。

《日時・会場》

4月	6(水) 13(水) 20(水) 27(水)
5月	11(水) 18(水) 25(水)
6月	1(水) 8(水) 14(火) 22(水) 29(水)
同窓会	10月5日(水)
時間	9:30～11:30 (4月6日のみ 12:00 終了)
会場	玉里保健福祉センター

《講師》

健康運動指導士・管理栄養士
花谷 遊雲子 先生

(スポーツ栄養学を得意とし、シンクロナイズドスイミング日本代表や東芝バスケットボール部等、選手のサポートを中心に活躍されています。)

栄養講話

- * バランスのとれた食事を摂るコツ
- * 間食・果物・お酒との付き合い方
- * 糖質制限の良いところと注意点



【問い合わせ】 【申し込み】

健康増進課 四季健康館 成人保健係 ☎：0299-48-0221（内線 4005・4015）
玉里保健福祉センター 玉里保健係 ☎：0299-48-1111（内線 3310・3311）

生涯学習・スポーツインフオメーション



生涯学習センターコスモス子ども体験講座

「演劇ワークショップ」参加者募集

～いっしょに楽しく劇をつくってみませんか～

【と き】 4月～6月（20回）・水曜日の19：00～21：00・土曜日の14：00～16：00

【と ころ】 生涯学習センター（コスモス）

【対 象 者】（新学期）小学4年生以上 ＊未経験の方にもていねいに指導します。

【講 師】 稜地一週氏（劇団創造市場）

【協 力】 演劇 Crew Cosmo's

＊体験講座のまとめとしてミニ発表会を開催します。

【台 本】 白雪姫（予定）

【参加費】 無料

【問い合わせ・申し込み】

生涯学習センター **コスモス** ☎：0299-26-9111

人材バンク登録者募集

～人材バンクにご登録ください。～



情報化の現代社会の中で、学習意欲や要望も多様化し、多くの学習メニューが必要とされます。

そこで、生涯学習センター（コスモス）では、人材バンク登録者を募集します。

市民の皆さんの豊富な知識、経験、技能などを地域活動に生かしてください。

人材バンクに登録していただいた方を、地区の集まり・学校・子ども会などの依頼に応じてご紹介し、出前講座などの講師として活躍していただきます。

■リーダーバンク登録者募集

①個人登録 あなたの経験や技能（資格）を生かしてください。

②団体登録 グループのパワーを発揮してください。

■登録申請

所定の用紙に必要事項を記入して、生涯学習センター（コスモス）・小川公民館・美野里公民館に直接持参または郵送してください。（用紙については、上記施設に備えてあります）

④営利目的、政治宗教活動を目的とした団体などは登録できません。

申請を受けてから内容を確認して人材バンクに登録します。

■登録期間

登録した日から、平成29年の3月31日までです。その後、継続される方は1年ごとに更新の手続きを行っていただきます。

【問い合わせ】

生涯学習センター **コスモス** 〒311-3433 高崎 291-3

☎：0299-26-9111/FAX：0299-26-9261

作品展を開催します

美野里公民館

・「市民講座受講生修了作品展」

【日 時】 3月18日(金)～25日(金)
9:00～17:00

最終日(25日)は15:00まで

【場 所】 美野里公民館

【展示講座】 美野里講座

○木目込み人形 ○木枠を使った裂き織り

○お正月飾り ○初めての川柳

○楽しいエコクラフト

○手作りランプ ○竹細工でザル作り

生涯学習センター(コスモス)

・コスモスギャラリー

「コスモス Web 写真館」応募作品展示

コスモスプロジェクト主催による『コスモス Web 写真館』応募作品を展示します。「あなたの好きな小美玉市」の写真が数多く応募されました。まだ知らない、小美玉市の素晴らしさが見つかるはずです。

ぜひご覧ください。

【日 時】 3月19日(土)～4月17日(日)

9:00～22:00 初日(3月19日)は15:00～

【場 所】 生涯学習センター(コスモス) 展示ホール

《休館日のお知らせ》

○美野里公民館 水曜・祝日 ☎: 0299-48-1110

○生涯学習センター(コスモス) 月曜・祝日 ☎: 0299-26-9111

【問い合わせ】

生涯学習センター **コスモス** ☎: 0299-26-9111

史料館 歴史探訪講座Ⅱ <2回講座> 参加者募集

江戸・東京の生活を支えた内川廻しを学ぼう - 小川河岸と江戸川の河岸 -

①小川河岸と園部川旧河道を歩く(講座・歩く会)

【日 時】 3月19日(土) 9:30～12:00 (9:15 受付)

【場 所】 小川図書館資料館 2F 多目的室

【内 容】 <講座> 「小川河岸についての学習」と「資料館見学」

<歩く会> 小川運送方役所跡(現小川小学校)
小川河岸跡(園部橋・旭橋・水神宮)
旧河道ほか(歩く距離 2.6km)



②江戸川の河岸探訪(見学会)

【日 時】 3月26日(土) 8:30～16:00

【見学場所】 千葉県立関宿城博物館 利根運河 ほか河岸関連史跡

【集合場所】 生涯学習センター(コスモス) (8:20 集合)

●申し込み●

【募集人数】 20名(定員になり次第締め切ります。)

※原則2回とも受講できる方

【対象者】 市内在住・在勤 ※中学生以下は保護者が同伴

【参加費】 1,500円(初回徴収) 弁当代・保険料・入館料・資料代

【募集期間】 3月4日(金)～3月11日(金) 9:00～17:00

【持ち物】 筆記用具 軽い運動に適した服装と靴 防寒具 水筒など(必要な方)

【申込方法】 生涯学習センター(コスモス) 窓口(電話受付可)

【問い合わせ】

玉里史料館(生涯学習センターコスモス内) ☎: 0299-26-9111

史料館 参考展Ⅱ

おみたまの年中行事と民間信仰

季節ごとに彩られた正月やお盆といった「年中行事」、小美玉市に伝えられた庚申講などの「民間信仰」を資料や写真で紹介します。

【場 所】小川資料館 展示室(小川図書館2F)

【会 期】3月1日(火)～5月8日(日)

【開館時間】9:30～18:00

【休 館 日】3月7日・14日・22日・28日・31日
4月4日・11日・18日・25日・26日
5月2日

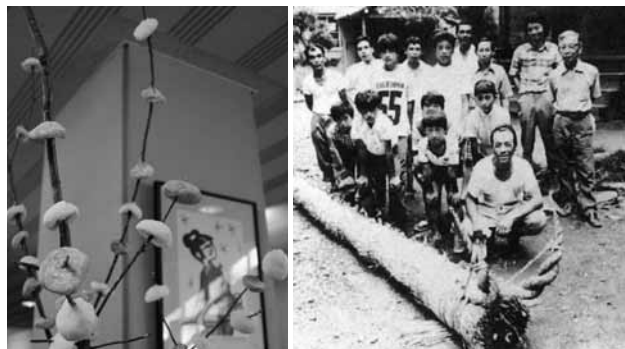

【問い合わせ】

玉里史料館(生涯学習センターコスモス内) ☎: 0299-26-9111

手作り講座 受講生募集

卒業式・入学式にも付けられるコサージュを自分の手でつくってみませんか？

講座名	講師	定員	日時	場所	費用	持参
まゆ玉でバラのコサージュ作り	田崎秀子先生	10名	3月16日(水) 10:00 ～ 12:00	羽鳥ふれあいセンター	【受講費】1,000円 (材料費を含む)	○はさみ ○ボンド

【申し込み期間】3月9日(水)～3月13日(日)(9:00～17:00)

【申し込み先】羽鳥ふれあいセンター

●上記の対象者および申し込み方法●

【対象者】市内在住・在勤・在学の方。

【申し込み方法】受講をご希望の方は、受講費(1,000円)を添えて羽鳥ふれあいセンターに直接お申し込みください。

※電話、FAX、メール等での申し込みは受け付けていません。

【受講者の決定】先着順とし、定員になり次第締め切りとします。

【問い合わせ】

羽鳥ふれあいセンター ☎: 0299-46-4748



ガラスアート会員募集



スタンドグラス風の素敵な作品をつくります

【日 時】第4火曜日 13:30～15:30

【場 所】羽鳥ふれあいセンター集会室A

【会 費】月1,100円(材料費別)

【連絡先】高木 ☎: 0299-48-0214

スローエアロビック

参加メンバー募集!!

リズムに合わせて楽しく運動します。日常生活が楽々過ごせるやさしいエアロビクスで、運動不足を解消しましょう。初心者、中高年の方にお薦めの運動です。

いつでも見学できます。お気軽にお問い合わせください。

【日 時】毎週火曜日 19:00～20:00

【場 所】美野里公民館大会議室

【問い合わせ先】貝塚 ☎: 090-3319-9595

ターゲットバードゴルフ教室参加者募集!

健康づくり・仲間づくり・生きがいを目的にターゲットバードゴルフ教室を開催します。

【日 時】3月25日(金)、26日(土)、27日(日)の3回 9:30～12:00

【場 所】四季の里 ターゲットバードゴルフ場

【対象者】市内在住の方

【参加費】1,000円(用具代等) ※25日に徴収します

【携行品】ピッチングウェッジ(貸し出しクラブあり)、運動靴

【申込締切】3月17日(木)

【主催】小美玉市体育協会 小美玉市ターゲットバードゴルフクラブ



【お申し込み】

【問い合わせ】

●申し込みは電話でも受け付けます

クラブ会長 久保田晴信 ☎: 0299-46-1473

教育委員会スポーツ振興課(小川庁舎内) ☎: 0299-48-1111(内線2253)

希望ヶ丘公園管理センター ☎: 0299-47-0167

玉里運動公園(玉里B&G海洋センター) ☎: 0299-26-5761

ちょっとそこまで 行ってみよう♪

第6回クラフト&フードフェア in かさま
— 笠間市 —



震災復興で始まったこのイベントは、多くの皆さまのおかげで、今や楽しく元気のあるイベントに成長しました。「クラフト&フードフェア in かさま」とは、全国から選りすぐりの手作り工芸家、飲食関係者が屋外の広場に集まり、展示販売するイベントです。入場無料で楽しむことができます。

【日 時】3月19日(土)～21日(月・祝) 10:00～16:00

【場 所】きらら館 広場(笠間市笠間2258-1)

【出展予定数】クラフト63件 フード25件

【問い合わせ】クラフト&フードフェア in かさま 実行委員会(きらら館内) ☎: 0296-72-3109

4月のほけんがいど

●母子保健事業

とき	ところ	事業名(受付時間)	対象者
7 木	四季健康館	4か月児健診(13:00～13:30)	美野里(平成27年10月～11月生)
8 金	四季健康館	ハローベビー教室:妊娠編(9:00～9:15)	妊婦およびご家族 ※要予約
12 火	小川保健相談センター	10か月児相談(9:30～10:00)	小川・玉里(平成27年5月～6月生)
13 水	四季健康館	育児相談(9:30～11:00)	乳幼児と保護者
14 木	玉里保健福祉センター	2歳児歯科健診(13:00～13:30)	小川・玉里(平成25年9月～10月生)
15 金	四季健康館	1歳6か月児健診(13:00～13:30)	美野里(平成26年8月10日～9月20日生)
19 火	小川保健相談センター	3歳児健診(13:00～13:30)	小川・玉里(平成24年10月～11月生)

●成人保健事業

とき	ところ	事業名(受付時間)	対象者
5 火	四季健康館	リハビリ教室	※事前登録(予約)制/注1
7 木	玉里保健福祉センター	こころの健康相談(9:30～11:00)	※要予約(こころの病気に関する心配事がある方)
12 火	四季健康館	リハビリ教室	※事前登録(予約)制/注1
14 木	小川保健相談センター	こころのデイケア(9:30～10:00)	※事前登録(予約)制/注2
19 火	四季健康館	リハビリ教室	※事前登録(予約)制/注1
21 木	四季健康館	こころのデイケア(9:30～10:00)	※事前登録(予約)制/注2
26 火	四季健康館	リハビリ教室	※事前登録(予約)制/注1

※事前登録(予約)制・要予約の事業につきましては、各会場へお申し込みください。

注1: 脳血管疾患等の後遺症があり、機能訓練が必要な方(要介護認定者を除く)

注2: こころの病気があり、グループ活動が可能な方

【問い合わせ】	健康増進課 平日 8:30～17:15
	四季健康館 ☎: 0299-48-0221
	小川保健相談センター ☎: 0299-58-1411
	玉里保健福祉センター ☎: 0299-48-1111 (内線 3310・3311)

警察官採用試験(第1回)のご案内

◎申込書交付・受付期間 2月12日(金)～4月12日(火) <消印有効>

(インターネット申請～4月11日(月)17:00まで)

◎試験日(第1次)5月8日(日)



【職務内容】

個人の生命、身体および財産の保護並びに犯罪の予防、鎮圧および捜査、被疑者の逮捕、交通の取り締まり、その他公共の安全と秩序の維持の任務に従事します。

試験区分・人数	受験資格	採用年月日
男性警察官 A 95名程度	昭和62年4月2日以降に生まれた人で、学校教育法による大学(短期大学を除く。)を卒業した人若しくは平成29年3月31日までに卒業見込みの人または人事委員会がこれと同等と認める人	平成28年10月1日、 または平成29年4月1日
女性警察官 A 20名程度		
男性警察官 B 25名程度	昭和61年4月2日から平成10年4月1日までに生まれた人で、警察官 A の受験資格(学歴区分)に該当しない人(平成28年10月1日から勤務可能な人に限る。)	平成28年10月1日
女性警察官 B 5名程度		

※受験申込書は、期間中、警察署または最寄りの交番等で配布しています。

※警察署では、随時「採用説明会」を行っていますので、ご連絡ください。

【問い合わせ】石岡警察署警務課 ☎: 0299-28-0110 (代)



図書館

インフォメーション

Library information

青函トンネル開業記念日

1988(昭和63)年3月13日、青函トンネルを通るJR津軽海峡線が開業しました。青函トンネルは、全長53.85km、全長の43%が海底という世界最長のトンネルです。同時に青函連絡船が80年の歴史に幕を閉じました。今年3月26日には北海道新幹線が開業します。

関連本

- のりもの日本一周! 小賀野 実 監修 写真 ポプラ社
- るるぶ札幌 小樽 富良野 旭山動物園 '16 JTB パブリッシング
- るるぶ青森 弘前奥入瀬白神山地 '15 JTB パブリッシング
- あっぱれ!なんでも日本一 講談社
- 新幹線大百科 決定版 坂正博 監修 岩崎書店



お知らせ

3月20日(日)春分の日、21日(月)振替休日は小川図書館が開館しています。ご利用ください。

小美玉市図書館・図書室カレンダー

3月						
日	月	火	水	木	金	土
		1	2	3	4	5
6	7	8	9	10	11	12
13	14	15	16	17	18	19
20	21	22	23	24	25	26
27	28	29	30	31		

4月						
日	月	火	水	木	金	土
					1	2
3	4	5	6	7	8	9
10	11	12	13	14	15	16
17	18	19	20	21	22	23
24	25	26	27	28	29	30

- * は小川図書館・玉里図書館・ふれあいセンターの休館日です。
- * は小川・玉里図書館の図書整理日のため休館です。
- * は美野里公民館の休館です。
- * は玉里図書館・美野里公民館・ふれあいセンターの休館日です。(小川図書館は開館)
- * は小川図書館の休館日です。



開館時間

- 小川図書館 全日 9:30 ~ 20:00
祝日 9:30 ~ 17:00
- 玉里図書館 全日 9:30 ~ 18:00
- 美野里公民館図書室 全日 9:30 ~ 22:00
- 羽鳥ふれあいセンター 全日 9:30 ~ 22:00

お3月・4月の はなし の会

小川図書館

小川図書館 2階 多目的室

- ・3月12日(土)・3月26日(土)
- ・4月9日(土)・4月23日(土)

開始時間(各会場) 10:30~

玉里図書館

生涯学習センター(コスモス)1階 和室

- ・3月19日(土)・4月16日(土)

美野里公民館図書室

美野里公民館 2階 講座室

- ・3月26日(土)・4月23日(土)

<移動図書館ふれあい号運行予定表>

Aコース

3月3日・17日 4月7日・21日

巡回場所		時間
小川・玉里	玉里保育園前	9:30 ~ 10:00
	老人ホームハートワン駐車場	10:45 ~ 11:10
	野田宮舎前 石崎商店駐車場	11:20 ~ 11:50
美野里	十二所公民館前	13:30 ~ 14:00
	ミーム保育園(羽鳥東)駐車場	14:15 ~ 15:00
	エコス美野里店 駐車場	15:10 ~ 15:30

Bコース

3月10日・24日 4月14日・28日

巡回場所		時間
清風台団地中央公園前	ケアハウスほうせんか駐車場	10:30 ~ 11:00
	北浦公民館前	11:10 ~ 11:40
	江戸住宅コミュニティセンター前	13:15 ~ 13:45
小美玉敬愛の杜 駐車場		13:55 ~ 14:25
		14:45 ~ 15:20

小美玉市消防本部より

株式会社コロナが製造した 石油ストーブ（開放式）の一部製品におけるリコールのお知らせ

2000年製以前の古いストーブの「よごれま栓タンク」の一部において、長期間の使用による給油口の変形などの要因により、給油口がロックされたと使用者が誤認する「半ロック状態」になる事象が発生する可能性があります。確実にロックするまで押さず、ロックの確認をおこなわなかった場合、給油口がロックされたと誤認し、取り扱い中不意に給油口が開き、油がこぼれるなど火災に至るおそれがあります。

対象製品をお持ちで、まだ製造事業者の行う無償点検・修理を受けていない方は、速やかに下記問い合わせ先までご連絡ください。

【対象製品】対象製品名、機種・型式、製造期間

- 対象製品名：コロナ石油ストーブ等に付属の給油タンク（よごれま栓タンク）
- 機種・型式：2000年（平成12年）以前に、製造されたコロナ石油ストーブ等で、次の表に示す型式に該当するもの
- 製造期間：1987年～2000年石油ストーブ（反射型）

製造年 (西暦)	型 式			
1987	SX-1800DX	SX-2200DX		
1988	SX-1800	SX-2200	SX-1800DXA	SX-2200DXA
1989	SX-1810	SX-2210	SX-3000	
1990	SX-1820	SX-2220	SX-3020	
1991	SX-1840	SX-2240	SX-3040	
1992	SX-1850	SX-2250	SX-2250X	SX-3050
1993	SX-1860	SX-2260	SX-3060	
1994	SX-1870	SX-2270	SX-3060	
1995	SX-1880Y	SX-2280Y	SX-3080Y	
1996	SX-1800Y	SX-2200Y	SX-3080Y	NX-22Y
	RX-D18Y			
1997	SX-B21Y	SX-B26Y	SX-B35Y	SX-B27WY
	NX-26Y	RX-B21Y	RX-B26Y	
1998	SX-C210Y	SX-C260Y	NX-26Y	
1999	SX-D27WY			
2000	SX-E210Y	SX-E260Y	SX-E21Y	SX-E26Y
	SX-B35YA	SX-D27WYA	NX-26YA	KM-D27WY

<対象製品の確認方法>

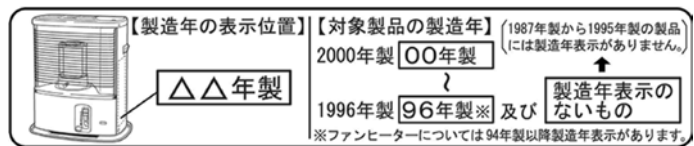

石油ファンヒーター

製造年 (西暦)	型 式			
1993	FH-3360AYL			
1994	FH-2570Y	FH-3270Y	FH-3370AYL	GT-2570Y
	GT-3270Y	FK-F250	FK-F320	KH-A25Y
	KH-A32Y	KH-3207Y		
1995	FH-2580Y	FH-3280Y	FH-5580Y	FH-2580AY
	FH-3380AY	NH-2580Y	NH-3280Y	GT-2580Y
	GT-3280Y	KH-B25Y	KH-B32Y	FK-G250
	FK-G320	AH-3280Y		
1996	FH-A30Y	FH-A37Y	FH-A47Y	FH-A60Y
	FH-A30AY	FH-A37AY	NH-A30Y	NH-A37Y
	GT-A30Y	GT-A37Y	GT-A30YJ	KH-A30WS
	KH-A37WS	KH-C30Y	KH-C37Y	FK-H30
	FK-H37			
1997	FH-B30AY	FH-B37AY	FH-B30BY	FH-B40BY
	FH-B50BY	FH-B62Y	NH-B30BY	NH-B40BY
	GT-B30BY	GT-B40BY	KH-B30WS	KH-B40WS
	KH-D30BY	KH-D40BY	FK-J30	FK-J40
1998	FH-C320BY	FH-C430BY	FH-C530BY	GT-C30Y
	GT-C32BY	GT-C53BY	FK-K32	FK-K53
	KCF-A300			
1999	FH-D320BY	FH-D430BY	FH-D530BY	FH-MD30Y
	GT-D30Y	GT-D32BY	GT-D43BY	GT-D53BY
	GT-EG30Y	GT-KS30Y	FK-L30	FK-L32
	FK-L43	FK-L53		
2000	FH-E62Y	FH-EX32BY	FH-EX43BY	FH-EX53BY
	FH-ES32BY	GT-E30Y	KM-30Y	KS-E30Y
	FK-M30	FK-M32	FK-M43	FK-M53
	FJ-V30Y			

●消費者への注意喚起●

製造者による点検・修理を受けられるまでの間は、次の図に従って、給油口蓋が確実にロックしていることをご確認ください。

当該製品に限らず、石油ストーブ等に給油する際には、石油ストーブ等を必ず消火した上で、給油タンクの蓋を確実に締め、蓋が締まっていることを確認して、石油ストーブ等に戻すよう、正しい給油方法に従って安全に給油を行ってください。

【問い合わせ先】

株式会社コロナお客様相談窓口

電話番号：0120-623-238

受付時間：9：00～17：00（土・日・祝日・年末年始および同社休業日を除く。）

ウェブサイト

<http://www.corona.co.jp/report/oshirase.html>

警告 給油時消火

給油は、必ず消火し、火が消えたことを確かめてからおこなってください。火災のおそれがあります。

危険 ガソリン厳禁

必ず灯油をご使用ください

ガソリンなど揮発性の高い油は、絶対に使用しないでください。火災の原因になります。

警告 油もれ危険

給油後、給油タンクの給油口を確実にロックし、開かないことを確認してください。

給油後は、給油口を下にして油もれないことを確認してからストーブにセットしてください。

① 確実にロック

「パチン」と音が強く押す
するまで強く押す

② ロックの確認

持ち上げて確認
給油口をしめたあと、給油口先端を指で持ち上げ、開かないことを確認してください。

③ 油もれの確認

知っておきたい 119 番通報について

茨城県内における消防指令業務の共用化に伴い、これまで小美玉市消防本部で受信していた「119番通報」が、昨年11月26日から、水戸市の「いばらき消防指令センター」で受信されるようになりました。



～ 119 番通報の注意点・迅速な出動のために～

- ☆消防本部・消防署の一般加入電話へ、消防車や救急車を要請すると、再度通報内容を指令センターへ転送するので、**出動が遅れることになります。**必ず「119番」で通報してください。
- ☆いばらき消防指令センターでは、茨城県内の各市町村から119番通報を受信しますので、通報時には必ず**市町村名**を伝えてください。
- ☆119番通報すると、指令員が必要なことを順に尋ねます。出動に必要な情報が確認でき次第、通話中でも消防車や救急車等を出動させることができますので、落ち着いて正確にお答えください。

～お願い～

○119番は、緊急専用電話です。病院紹介等のお問い合わせは、各消防署の一般加入電話へ電話をおかけください。

- ◇小川消防署 0299-58-4611
- ◇美野里消防署 0299-48-2266
- ◇玉里消防署 0299-58-0555



小美玉市管内における火災・救急出場件数
平成28年火災発生・救急出場件数

区分	1月中	累計
火災	4	4
救急	186	186
急病	113	113
交通事故	22	22
一般負傷	27	27
その他	24	24

県や国等のお知らせ

無料結婚相談会のご案内

ご両親の相談も受け付けております。

【日時】

3月13日(日) 10:00～15:00まで

【場所】

東地区公民館(石岡市東石岡4-6-24)

☎: 0299-26-6503

【持参するもの】 身上書、写真(L判1枚)

【申し込み方法】 予約不要(直接来場ください)

【問い合わせ先】

☎: 0299-23-3829 大内 喜枝子

自殺予防対策のための研修会

【演題】

『子どもの思春期、大人の思秋期
—イマドキの生きづらさを考える—』

【講師】

岩宮 恵子 氏(島根大学教育学部教授)

【日時】

3月6日(日) 10:30～12:30(開場10:00)

【会場】 筑波銀行10階大会議室

(つくば市竹園1丁目7)

【定員】

300名 先着順(入場無料)

【申し込み方法】

往復はがきに参加人数を明記し、返信用はがきに住所・氏名を記載し下記までお申し込みください

〒305-8691 茨城県筑波学園郵便局 私書箱60号
茨城いのちの電話

【締め切り】 2月19日(金)

【問い合わせ】

茨城いのちの電話事務局

(つくば) ☎: 029-852-8505 (平日9:00～17:00)

FAX: 029-852-8355

(水戸) ☎: 029-244-4722 (平日13:00～17:00)

FAX: 029-350-1055

あなたも里親になりませんか?

親の病気や虐待などで、生まれた家庭で暮らせない子どもに里親による温かな家庭的養護を積極的に推進しています。県では里親になってくださる方を広く募集しています。

【問い合わせ】

茨城県福祉相談センター(中央児童相談所)

☎: 029-221-4150 里親担当

茨城県臨床心理士会

「第17回こころの健康電話相談」

茨城県臨床心理士会では、日本臨床心理士会と協力して地域の皆さんの“こころの悩み”について、臨床心理士による電話相談を実施します。家庭のこと、学校のこと、職場のことなど心配事や悩み事をおかえている方のご相談に応じます。相談料は無料です(通話料金はご負担ください)。どうぞご利用ください。

【実施日時】

3月6日(日) 9:00～17:00まで

☎: 029-232-3721, 029-232-3722(当日限り)

水戸南高校 特別講座受講生募集

水戸南高校では、生涯学習の一環として、一般社会人の方を対象とした「特別講座」を開講しており、平成28年度の受講生を募集します。

【募集講座(予定)】

英語での異文化間コミュニケーション入門、俳句、自然観察、心理学、絵画、テニス、パソコン教室
初級・中級

【募集定員】 各講座20名～30名

【受講料】 年間3,240円(23回開講)

【募集期間】

3月14日～4月1日(消印有効)

※受講を希望される方は3月14日から本校で配布するパンフレットで詳しい内容をご確認の上、付属の応募ハガキで申し込んでください。本校ホームページにも特別講座のページがあります。

【問い合わせ】

水戸市白梅2丁目10番10号

水戸南高校特別講座係

☎: 029-247-6173

船舶免許更新失効講習会

【日時】 3月27日(日) 9:00より

【場所】 潮来ホテル ☎: 0299-62-3130

【必要書類】

- ・船舶免許コピー1枚
- ・写真(タテ4.5cm×ヨコ3.5cm)2枚
- ・住民票(本籍地記載)1枚
- ・料金 ¥11,000(更新) ¥16,000(失効)

【申し込み方法】 必要書類を添えてお申し込みください

【申し込み締め切り】 3月13日(日)

【問い合わせ】 水郷ボートサービス(株)

☎: 0299-63-1231

行政書士無料相談会

【開催日】 3月15日(火) 13:00~16:00
 予約は不要です。
 (受付順・相談は1人30分程度でお願いします。)

【場所】 市役所本庁舎 1階ロビー
 【相談内容】 遺産分割・相続・遺言関係の相談や土地活用、国籍、各種契約などに関すること
 (必要に応じ、行政書士以外の専門家、専門機関の紹介なども行います)
 【相談員】 茨城県行政書士会水戸支部 会員
 【問い合わせ】 水戸支部事務局 木村 ☎: 029-251-3101

対話の日

より豊かで魅力あるまちづくりのための意見を、市長に直接お話ししてみませんか?

と き 3月24日(木) 10:00~12:00
 ところ 本庁2階 会議室

※対話は1人30分程度でお願いします。
 ※事前にご予約をお願いします。

【問い合わせ】 市長公室 秘書広聴課 広報広聴係
 ☎: 0299-48-1111 内線 1212

行政相談

国の仕事に関する苦情・要望などの相談を伺います。
 相談は無料で秘密は厳守されます。予約は不要です。

3月15日	13:30~15:30 玉里総合支所 1階 相談室 大山 進 相談委員
3月16日	13:30~15:30 小川総合支所 1階 会議室 村尾 貴 相談委員
3月17日	13:30~15:30 小美玉市役所 2階 第3会議室 石崎 渡 相談委員

【問い合わせ】 市長公室 秘書広聴課 広報広聴係
 ☎: 0299-48-1111 内線 1212

心配ごと相談

悩んでいること、困っていることなどがありましたら、お気軽にご相談ください。

相談は無料です。
 相談内容: 健康、医療、教育、福祉、財産等について
 ※は弁護士が相談に応じます。事前にご予約ください。
 【時間】 13:30~16:30 (お一人様20分)

3月16日 4月13日※	社会福祉協議会小川支所 ☎: 0299-58-5102
3月23日※ 4月20日	社会福祉協議会美野里支所 (四季健康館内) ☎: 0299-36-7330
3月9日※ 4月6日	社会福祉協議会本所 ☎: 0299-37-1551

3月

休日診療当番医 (外科)

◆受付 9:00~11:30・13:00~15:30			
日	場所	住所	電話番号
6	石岡市医師会病院	石岡市大砂 10528-25	0299-22-4321
13	石岡市医師会病院	石岡市大砂 10528-25	0299-22-4321
20	石岡市医師会病院	石岡市大砂 10528-25	0299-22-4321
21	山王台病院	石岡市東石岡 4-1-38	0299-26-3130
27	石岡第一病院	石岡市東府中 1-7	0299-22-5151

3月

緊急診療 (内科・小児科)

緊急診療 (石岡市医師会病院内) 0299-23-3515	
休日	6・13・20・21・27 ◆受付 9:00~11:30 13:00~15:30
夜間	5・6・12・13・19・20・21・26・27 ◆受付 18:00~21:30

石岡警察署からのお知らせ

1月末現在の小美玉市内の事故発生状況
 (前年比)

- 発生件数 20件 (-7)
- 死者数 0名 (0)
- 負傷者数 25名 (-2)
- 物損件数 76件 (-25)

※平成28年1月1日からの累計件数

人口と世帯数 (平成28年2月1日現在)

人口	52,519人 (+30)
男	26,656人 (+24)
女	25,863人 (+6)
世帯数	20,539戸 (+50)

()は前月比

※住民基本台帳法の改正により、平成24年9月から外国人住民も含んだ数値になっています。

携帯電話から市政情報をご覧になれます。
<http://www.city.omitama.lg.jp/m/>



〈編集・発行〉小美玉市役所秘書広聴課
 ☎ 0299-48-1111 内線 1212

